

Kuntien veroprosentit 2023

Kuntien vuoden 2023 kunnallis- ja kiinteistöveroprosentit

Mikko Mehtonen @MikkoMeh

Kuntien keskimääräinen tuloveroprosentti sekä tuloveroprosenttia nostaneet kunnat 1985-2023

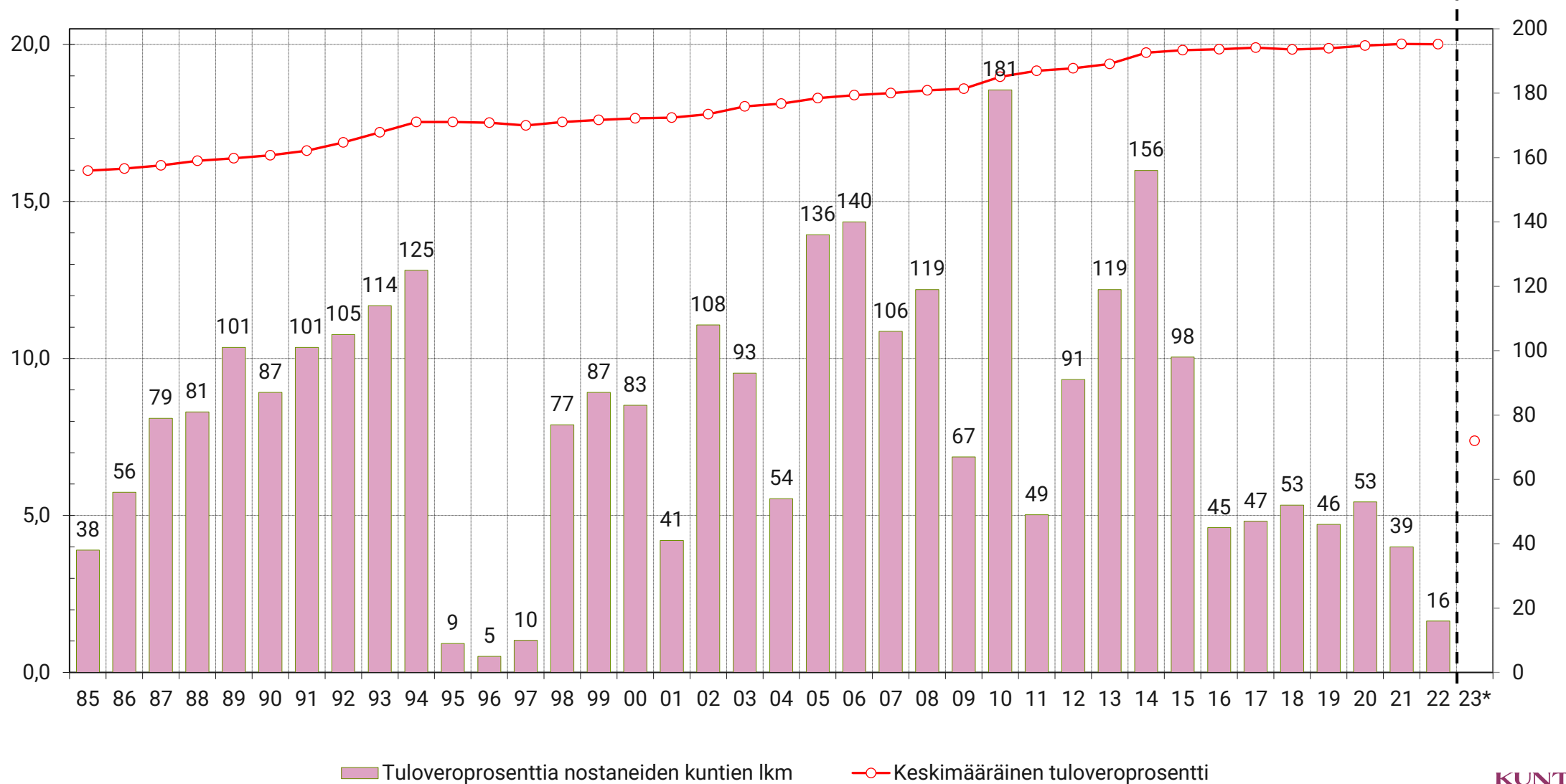

*) Vuoden 2023 tiedot sisältävät vain Manner-Suomen kuntien tiedot (293 kuntaa). Manner-Suomen kuntien veroprosentteja laskettiin sote-uudistuksen vuoksi 12,64 %-yksikköä. Aiemmat vuoden koko maan tietona.



Tietoja kuntien tuloveroprosenteista vuosilta 2010-2023

Vuosi	Keskimääräinen tulovero-%			Tuloveroprosenttia muuttaneiden kuntien lkm		Korkein ja alhaisin tuloveroprosentti	
	painotettu	muutos %-yks.	arit. keskiarvo	nosti	laski	korkein	alhaisin
2010	18,97	0,38	19,60	181	2	21,00	16,25
2011	19,16	0,19	19,66	49	6	21,50	16,25
2012	19,24	0,08	19,81	91	3	21,75	16,25
2013	19,38	0,14	20,01	119	4	22,00	16,25
2014	19,74	0,36	20,36	156	0	22,50	16,50
2015	19,82	0,08	20,53	98	0	22,50	16,50
2016	19,85	0,03	20,60	45	3	22,50	16,50
2017	19,90	0,05	20,67	47	14	22,50	16,50
2018	19,84	-0,06	20,76	53	6	22,50	16,50
2019	19,88	0,04	20,84	46	5	22,50	16,50
2020	19,96	0,08	20,92	53	7	23,50	16,50
2021	20,01	0,06	20,98	39	4	23,50	16,50
2022	20,00	0,00	21,00	16	12	23,50	16,50
2023*	7,38	-12,64	8,50	0	293	4,36	10,86

Nimellinen ja efektiivinen kunnallisveroprosentti koko maa

Useat kunnat ovat kompensoineet vähennysten korotuksen vaikutuksen nostamalla tuloveroprosenttiaan.

Vaikka nimellinen tuloveroprosentti on noussut, efektiivinen veroaste on kuitenkin jopa laskenut.

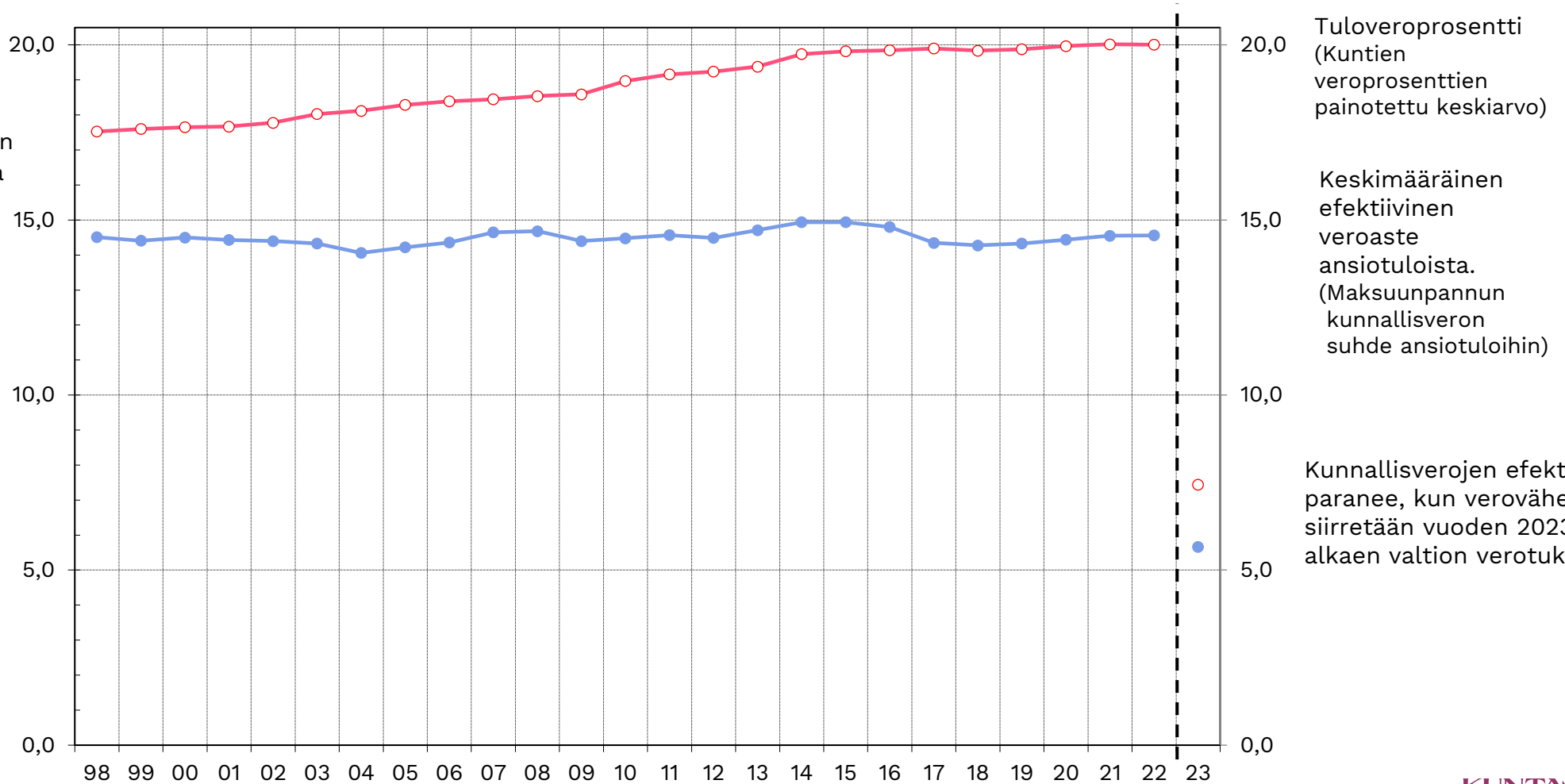

Kunnallisverojen efektiivisyys paranee, kun verovähennyksiä siirretään vuoden 2023 alusta alkaen valtion verotukseen.

Kuntien kiinteistöverot vuonna 2023

Kuntien kiinteistöveroprosentti	Yleinen	Vakituinen asunto	Muu kuin vakituinen asunto
Veroprosentin alaraja	0,93	0,41	0,93
Veroprosentin yläraja	2,00	1,00	2,00
Keskimääräinen veroprosentti 2023	1,11	0,50	1,21
Muutos %-yks	+0,00	-0,01	+0,00
Nostajien lukumäärä	6	4	5
Laskijoiden lukumäärä	6	15	3
Kiinteistövero milj.€			
Laskennallinen arvio vuodelle 2023	1 203	650	101
Veroprosentin muutoksen lask. vaikutus (m€)	+0,1	-1,3	+0,4

Yleinen, vakituisen asunnon tai muu kuin vakituisen asunnon kiinteistövero nousee yhteensä 8 kunnassa ja laskee 19 kunnassa.

Kuntien lukumäärät 2023 tuloveroprosentin mukaan Manner-Suomessa ja Ahvenanmaalla

Manner-Suomi	%
Keskimääräinen tuloveroprosentti	7,38
Korkein tuloveroprosentti	10,86
Alhaisin tuloveroprosentti	4,36
Yleisin tuloveroprosentti	8,86

Manner-Suomen tuloveroprosentteja laskettiin vuoden 2023 alusta 12,64 prosenttiyksikköä.

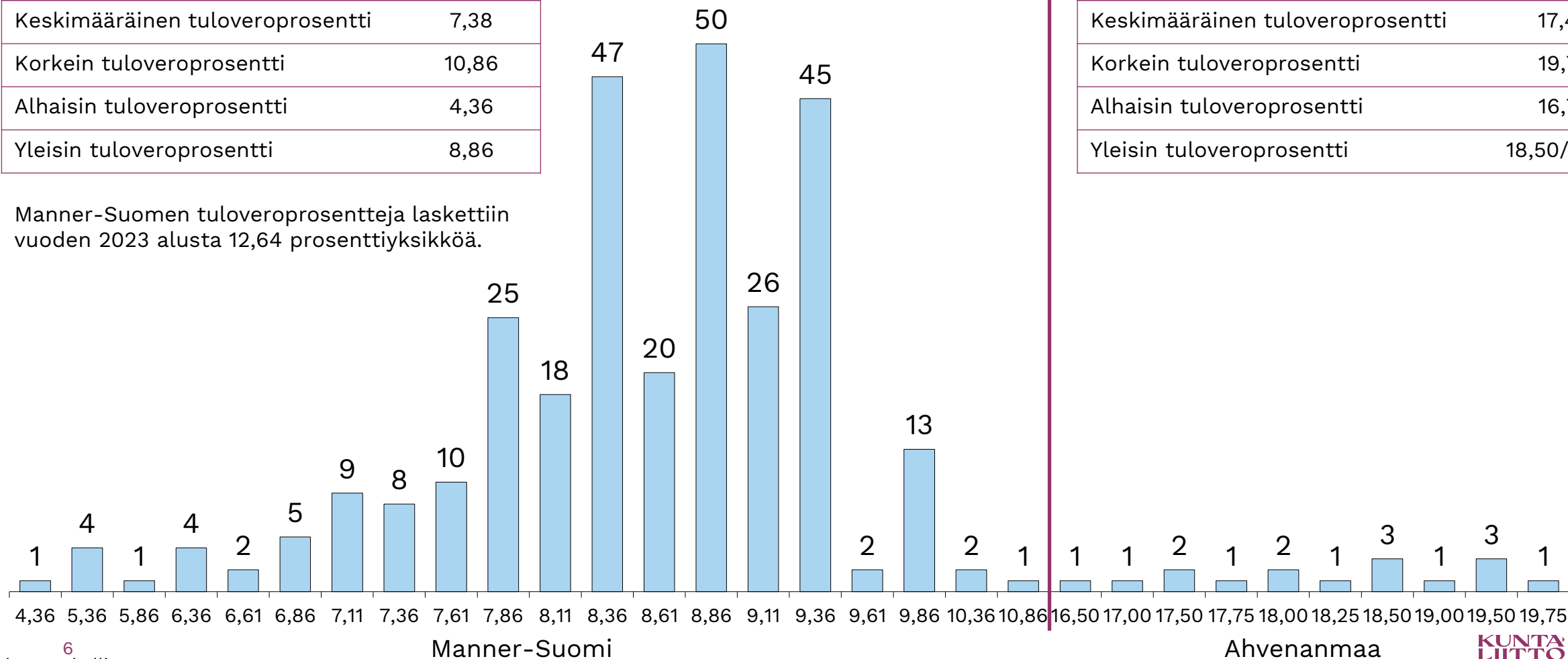

Ahvenanmaa	%
Keskimääräinen tuloveroprosentti	17,49
Korkein tuloveroprosentti	19,75
Alhaisin tuloveroprosentti	16,75
Yleisin tuloveroprosentti	18,50/19,50

Sote-uudistus näkyi kuntien vuoden 2023 veropäätöksissä

Yhteenvedo kuntien veroprosentti-päätöksistä vuonna 2023

- Kaikkien Manner-Suomen 293 kuntien tuloveroprosentti laski 12,64 prosenttiyksikköä. Ahvenanmaalla 2 kuntaa laski kunnallisveroa.
- 19 kuntaa laski kiinteistöveroprosenttia
- 8 kuntaa nosti kiinteistöveroprosenttia

**Valtaosa kunnista
piti kiinteistövero-
prosentit ennallaan**



Kiinteistöveroveropäätösten taustalla taustalla muun muassa



Veroprosentit ennallaan

Kiinteistöverotulot tasaisessa kasvussa, koska rakentaminen on ollut vahvaa.

Rakennusten verotusarvon indeksikorotus korottaa jo verotuloja.



Veroprosentin lasku

Kunta haluaa pienentää asukkaidensa elinkustannuksia energiahintojen ripeän nousun vastapainona.



Veroprosentin nosto

Kunnan kireä taloustilanne.

Kunnallisverokynnys jatkaa nousuaan vuonna 2023



Palkansaaja ryhtyy maksamaan kunnallisveroa noin 17 700 euron vuosituloista.



Eläkeläinen ryhtyy maksamaan kunnallisveroa noin 12 900 euron vuosituloista.



Etuudensaaja ryhtyy maksamaan kunnallisveroa noin 3 900 euron vuosituloista.

Tuloveroprosentit maakunnittain 2023

Verotettavilla tuloilla laskettu painotettu keskiarvo.

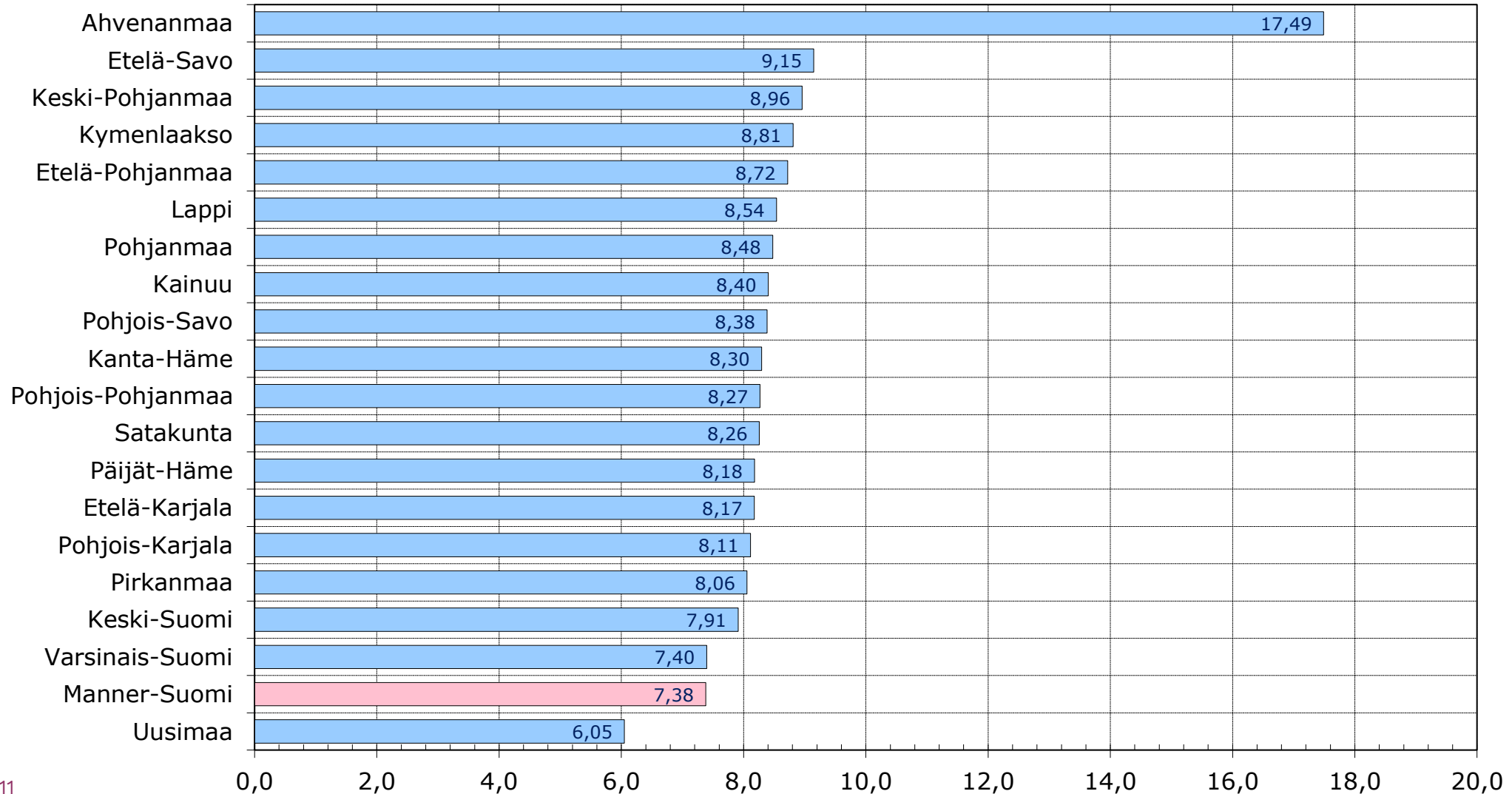

Manner-Suomen tuloveroprosentit kuntakokoluokittain 2023

Verotettavilla tuloilla laskettu painotettu keskiarvo.

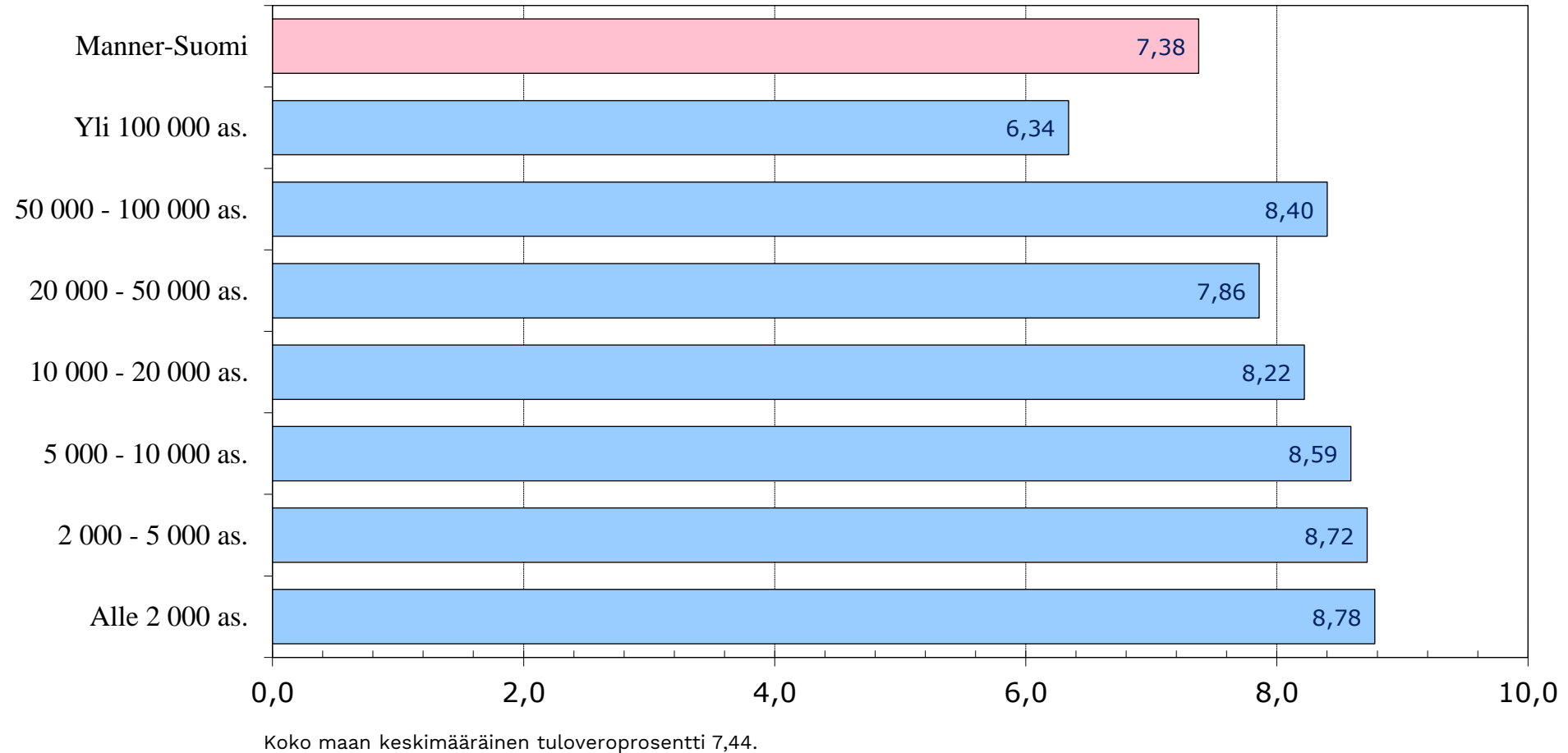

Kuntien verotulot

tilitetyt verotulot mrd.€

	2019	2020	2021	2022	2023	2024	2025
Verolaji							
Kunnallisvero	19,24	20,22	20,71	21,69	10,08	9,33	9,54
Yhteisövero	1,91	1,97	2,86	3,05	2,05	1,87	1,94
Kiinteistövero	1,87	1,75	1,97	2,11	2,08	2,10	2,12
Verotulot yhteensä	23,01	23,94	25,54	26,85	14,21	13,30	13,60
Muutos-%:							
Kunnallisvero	2,6	5,1	2,4	4,8	-53,5	-7,4	2,3
Yhteisövero	2,8	3,0	45,4	6,7	-32,8	-8,8	3,7
Kiinteistövero	3,1	-6,6	12,9	7,0	-1,4	1,0	1,0
Verotulot yhteensä	2,6	4,0	6,7	5,1	-47,1	-6,4	2,3
Tuloveroprosentti, keskim.	19,88	19,97	20,01	20,00	7,38	7,37	7,38
Yhteisöveroprosentti	20,0	20,0	20,0	20,0	20,0	20,0	20,0
Osuus yhteisöverosta, %	31,30	42,13	44,34	33,76	23,91	23,67	23,67



KUNTA LIITTO