

Kuntien veroprosentit 2023

Kuntien vuoden 2023 kunnallis- ja kiinteistöveroprosentit

Mikko Mehtonen @MikkoMeh

Kuntien keskimääräinen tuloveroprosentti sekä tuloveroprosenttia nostaneet kunnat 1985-2023

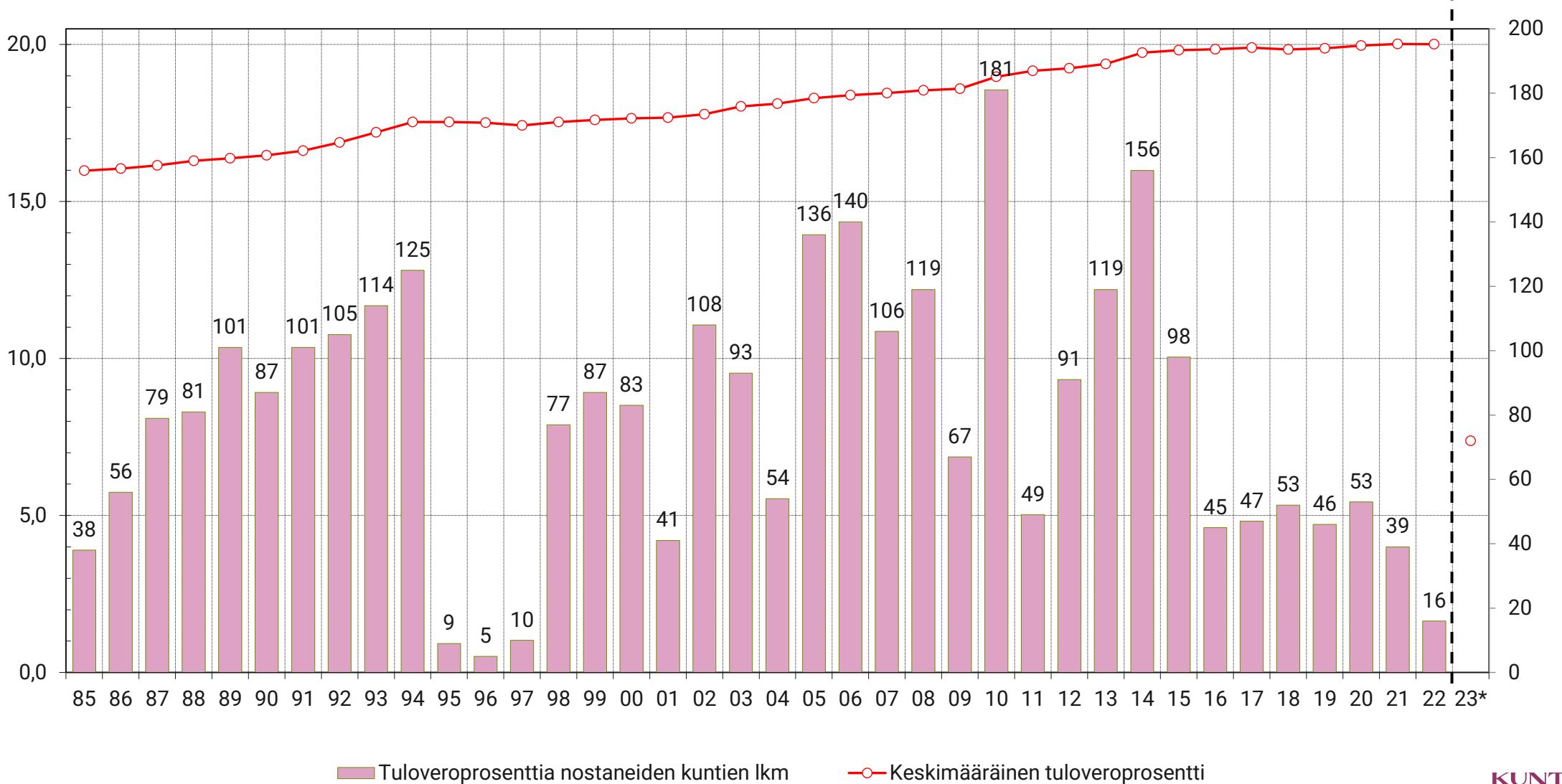

*) Vuoden 2023 tiedot sisältävät vain Manner-Suomen kuntien tiedot (293 kuntaa). Manner-Suomen kuntien veroprosentteja laskettiin sote-uudistuksen vuoksi 12,64 %-yksikköä. Aiemmat vuoden koko maan tietona.

Tietoja kuntien tuloveroprosenteista vuosilta 2010-2023

Vuosi	Keskimääräinen tulovero-%			Tuloveroprosenttia muuttaneiden kuntien lkm		Korkein ja alhaisin tuloveroprosentti	
	painotettu	muutos %-yks.	arit. keskiarvo	nosti	laski	korkein	alhaisin
2010	18,97	0,38	19,60	181	2	21,00	16,25
2011	19,16	0,19	19,66	49	6	21,50	16,25
2012	19,24	0,08	19,81	91	3	21,75	16,25
2013	19,38	0,14	20,01	119	4	22,00	16,25
2014	19,74	0,36	20,36	156	0	22,50	16,50
2015	19,82	0,08	20,53	98	0	22,50	16,50
2016	19,85	0,03	20,60	45	3	22,50	16,50
2017	19,90	0,05	20,67	47	14	22,50	16,50
2018	19,84	-0,06	20,76	53	6	22,50	16,50
2019	19,88	0,04	20,84	46	5	22,50	16,50
2020	19,96	0,08	20,92	53	7	23,50	16,50
2021	20,02	0,06	20,98	39	4	23,50	16,50
2022	20,00	0,00	21,00	16	12	23,50	16,50
2023*	7,38	12,64	8,50	0	293	4,36	10,86

Nimellinen ja efektiivinen kunnallisveroprosentti koko maa

Useat kunnat ovat kompensoineet vähennysten korotuksen vaikutuksen nostamalla tuloveroprosenttiaan.

Vaikka nimellinen tuloveroprosentti on noussut, efektiivinen veroaste on kuitenkin jopa laskenut.

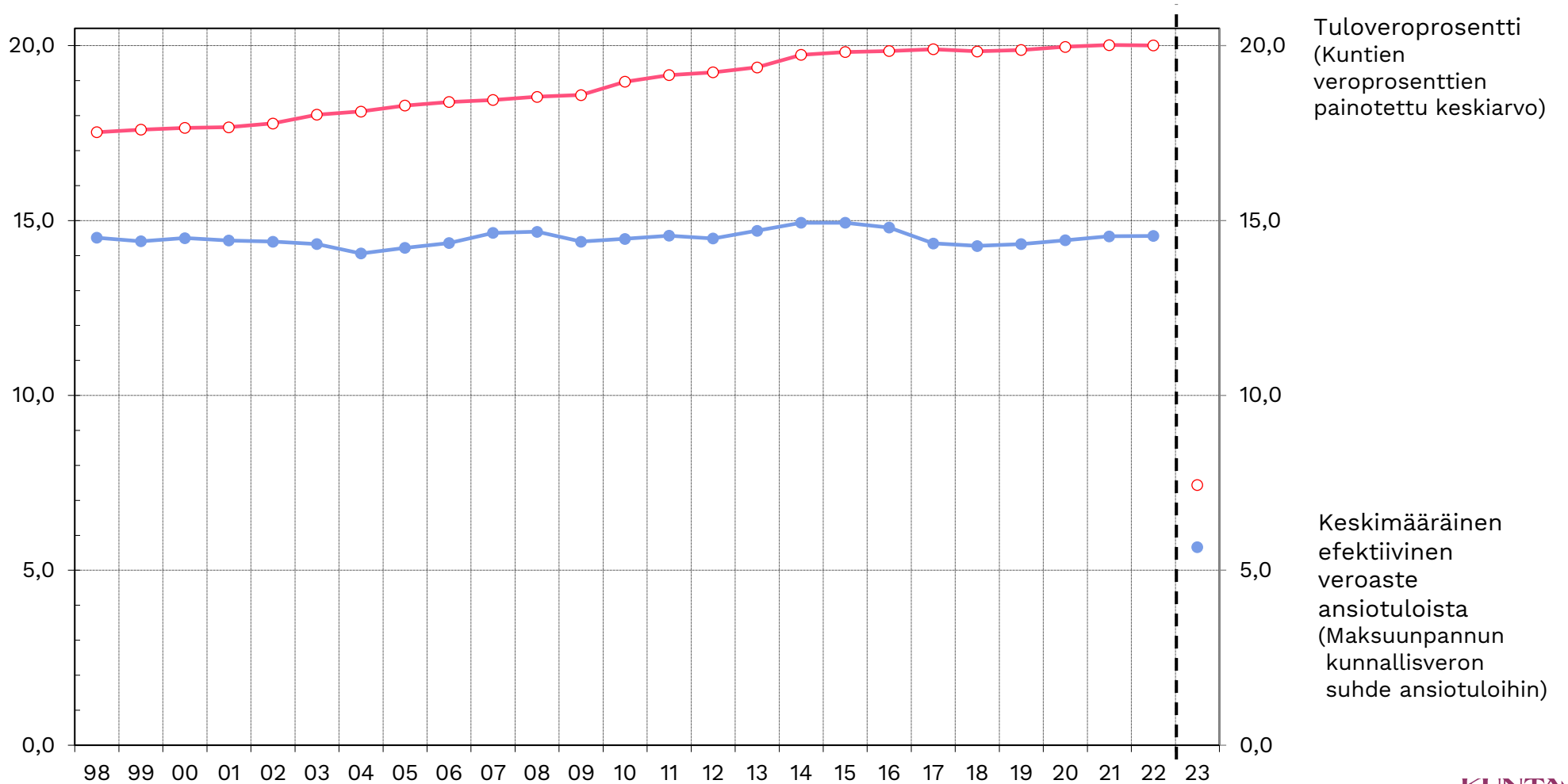

Verovähennysten siirtyminen kunnallisverosta valtionverotukseen parantaa kunnallisveroprosenttien efektiivisyyttä vuodesta 2023 lähtien.

Kuntien kiinteistöverot vuonna 2023

Kuntien kiinteistöveroprosentti	Yleinen	Vakituinen asunto	Muu kuin vakituinen asunto
Veroprosentin alaraja	0,93	0,41	0,93
Veroprosentin yläraja	2,00	1,00	2,00
Keskimääräinen veroprosentti 2023	1,11	0,50	1,21
Muutos %-yks	+0,00	-0,01	+0,00
Nostajien lukumäärä	6	4	5
Laskijoiden lukumäärä	6	15	3
Kiinteistövero milj.€			
Laskennallinen arvio vuodelle 2023	1 203	650	101
Veroprosentin muutoksen lask. vaikutus (m€)	+0,1	-1,3	+0,4

Yleinen, vakituisen asunnon tai muu kuin vakituisen asunnon kiinteistövero nousee yhteensä 8 kunnassa ja laskee 19 kunnassa.



KUNTA LIITTO