

# Kuntien vuoden 2018 veroprosentit

Kuntaliiton tiedustelu 17.11.2017

Tietoja päivitetty 20.11.2017



# Kuntien keskimääräinen tuloveroprosentti sekä tuloveroprosenttia nostaneet kunnat 1985-2018

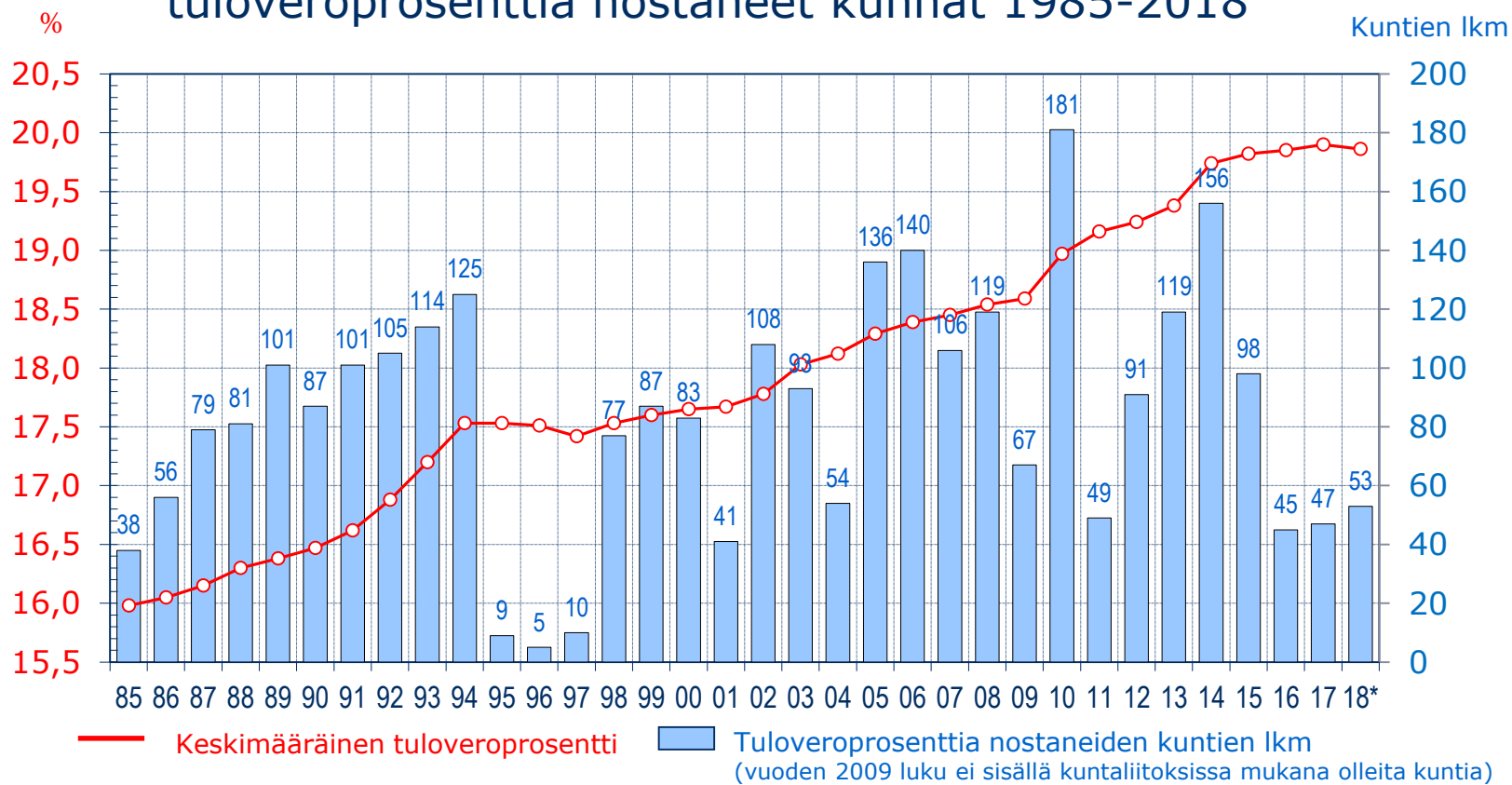

# Tietoja kuntien tuloveroprosenteista vuosilta 2000-2018

Vuosi	Keskimääräinen tulovero-% <sup>1)</sup>		Aritmeettinen keskiarvo		Kuntien lkm, joissa tulovero-%		Korkein tulovero-%	Alhaisin tulovero-%
	%	<i>muutos</i> %-yks.	%	<i>muutos</i> %-yks.	nousi	laski		
2000	17,65		18,15		83	15	19,75	15,50
2001	17,67	0,02	18,19	0,04	41	6	19,75	15,00
2002	17,78	0,11	18,33	0,14	108	3	19,75	15,00
2003	18,04	0,26	18,44	0,11	93	2	20,00	15,50
2004	18,12	0,08	18,50	0,06	54	2	20,00	16,00
2005	18,29	0,17	18,68	0,18	136	1	21,00	16,00
2006	18,39	0,10	18,87	0,19	140	1	21,00	16,00
2007	18,45	0,06	19,00	0,13	106	3	21,00	16,00
2008	18,54	0,09	19,15	0,15	119	3	21,00	16,00
2009	18,59	0,05	19,25	0,10	67 <sup>2)</sup>	4 <sup>2)</sup>	21,00	16,50
2010	18,97	0,38	19,60	0,35	181	2	21,00	16,25
2011	19,16	0,19	19,66	0,06	49	6	21,50	16,25
2012	19,24	0,08	19,81	0,15	91	3	21,75	16,25
2013	19,38	0,14	20,01	0,20	119	4	22,00	16,25
2014	19,74	0,36	20,36	0,35	156	0	22,50	16,50
2015	19,82	0,08	20,53	0,17	98	0	22,50	16,50
2016	19,85	0,03	20,60	0,07	45	3	22,50	16,50
2017	19,90	0,05	20,67	0,07	47	14	22,50	16,50
<b>2018*</b>	<b>19,86</b>	<b>-0,04</b>	<b>20,76</b>	<b>0,09</b>	<b>53</b>	<b>6</b>	<b>22,50</b>	<b>16,50</b>

1) Painotettu maksuunpantua kunnallisveroa vastaavilla verotettavilla tuloilla

2) Vuoden 2009 luvuissa ei ole mukana kuntaliitoksissa mukana olevia kuntia

# Tuloveroprosenttia korottaneiden lukumäärä 2018 edellisen vuoden matalalla tasolla

- Korottajia 53 kappaletta
- Määrä nousi edellisestä vuodesta 6 kunnalla
- Suurimmat kunnat, jotka korottivat veroprosenttiaan olivat Lahti, Nokia ja Kemi
- Veroprosenttiaan korottaneissa kunnissa asui yhteensä 425 000 asukasta.
- Suurin korotus oli 1,00 prosenttiyksikköä, joka tehtiin yht. 10 kunnassa
- Tyypillisin korotus 0,50 prosenttiyksikköä, 26 kunnassa
- Korotusten taustalla vaikuttaneita syitä eräissä kunnissa, mm.
  - » Heikko verotulojen kehitys
    - Korkeana pysyvä työttömyys, asukasluvun pienentyminen
    - Kiky-sopimus heikentää veropohjaa
  - » Valtionosuudet pienenevät
    - Kiky-sopimukseen ja hallituksen sopeutustoimiin liitetyt säästöoletukset vähentävät valtionosuuksia
    - Vuoden 2015 valtionosuusuudistuksella vielä suuria vaikutuksia joillakin paikkakunnilla
  - » Investointien kasvu
    - Homekoulut, muut rakennushankkeet, kunnallistekniikka
  - » Raskas palveluverkko ja tuloja voimakkaammin kasvavat menot, muun muassa erikoissairaanhoidossa

# Kunnallisveroa laskeneiden kuntien määrä pieneni, Helsingin laskupäätöksellä suuri vaikutus

- Veroprosenttiaan laskee 6 kuntaa
  - » Helsinki, Kustavi, Laitila, Maarianhamina, Pukkila ja Savonlinna
- Määrä laskee kuluvasta vuodesta
- Veroprosenttia laskettiin joko 0,25 tai 0,50 prosenttiyksikköä
- Veroprosenttia laskettu viime vuosina tyypillisesti pienissä kunnissa. Nyt laskijoina kuitenkin Helsinki sekä Savonlinna ja Maarianhamina.
- Veroprosenttia laskevissa kunnissa asuu yhteensä 693 000 asukasta.
- Helsingin laskupäätös pienentää keskimääräistä kunnallisveroprosenttia 0,07 %-yksikköä
- Laskuun vaikuttavia tekijöitä eräissä kunnissa, mm.
  - » Talouskasvu kirittänyt verotulokehitystä, erityisesti yhteisöveroja
  - » Korkeaa tuloveroprosentin tasoa halutaan laskea: signaali, imagolliset tekijät, kunnan elinvoima, korkeiden asumismenojen kompensointi
  - » Kunnan taloutta on tasapainotettu jo useita vuosia säästöillä, tiukalla kulukurilla ja tuottavuusohjelmalla
  - » Kuntien tehtävien määrää ei ole lisätty viime vuosina

# Kuntien tuloveroprosentit 1980-2018

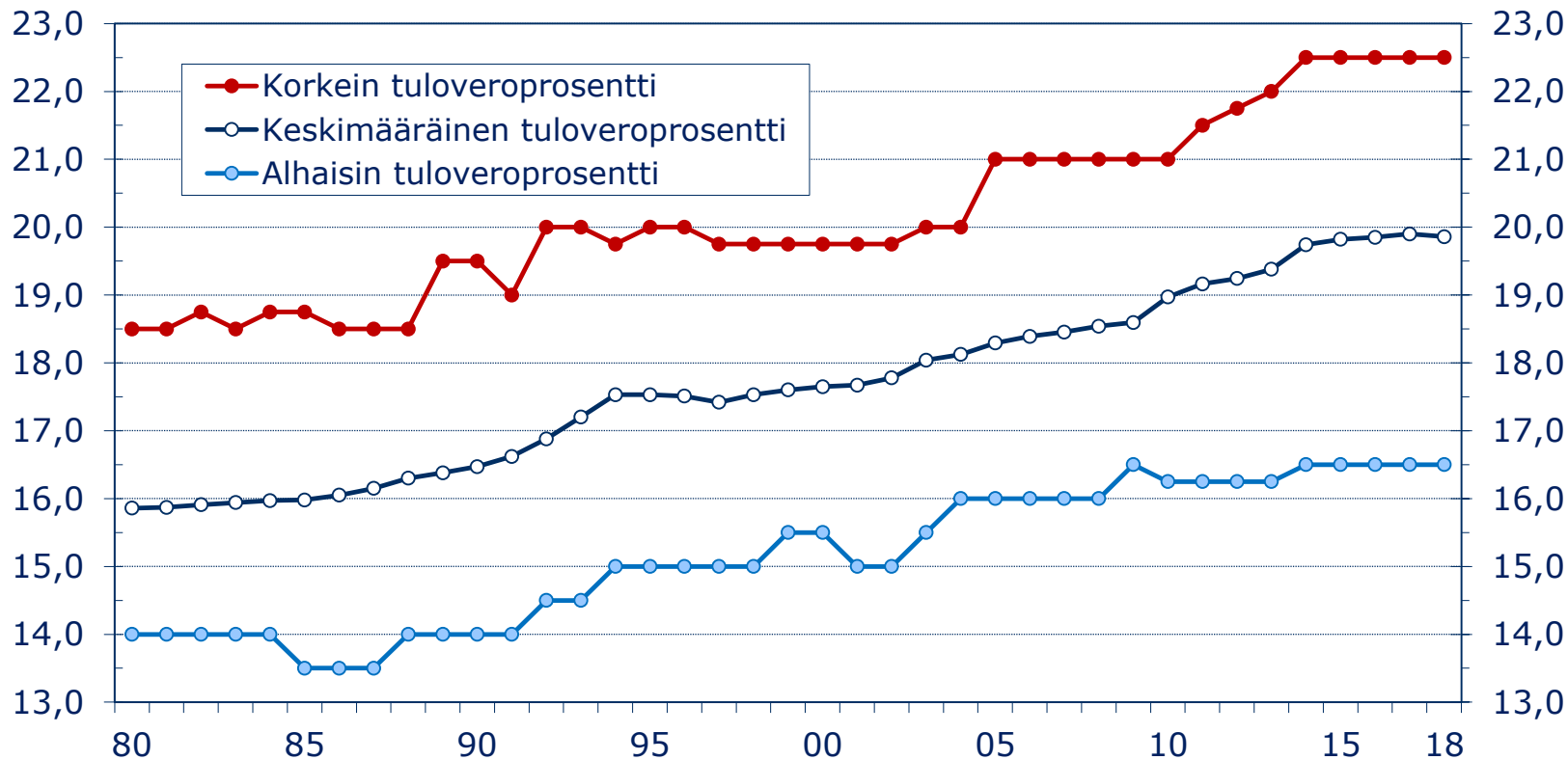

# Kunnallisveroprosentti 1998-2018

Useat kunnat ovat kompensoineet vähennysten korotuksen vaikutuksen nostamalla tuloveroprosenttiaan.

Vaikka nimellinen tuloveroprosentti on noussut, efektiivinen veroaste on kuitenkin jopa laskenut.

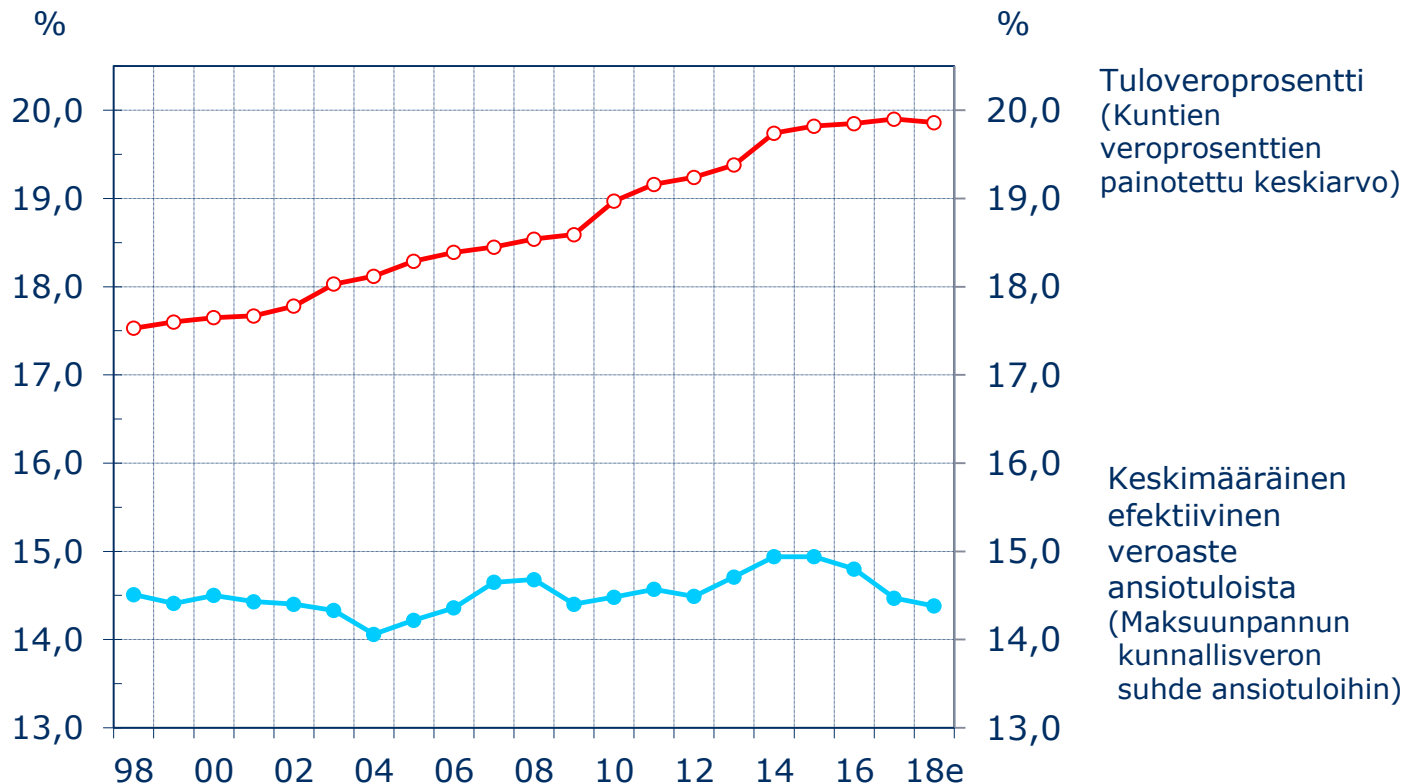

# Keskimääräisen tuloveroprosentin muutos 2017-2018 kuntakoon mukaan, %-yksikköä

Kunnan asukasluku  
31.12.2016  
(v. 2018 kuntajaolla)

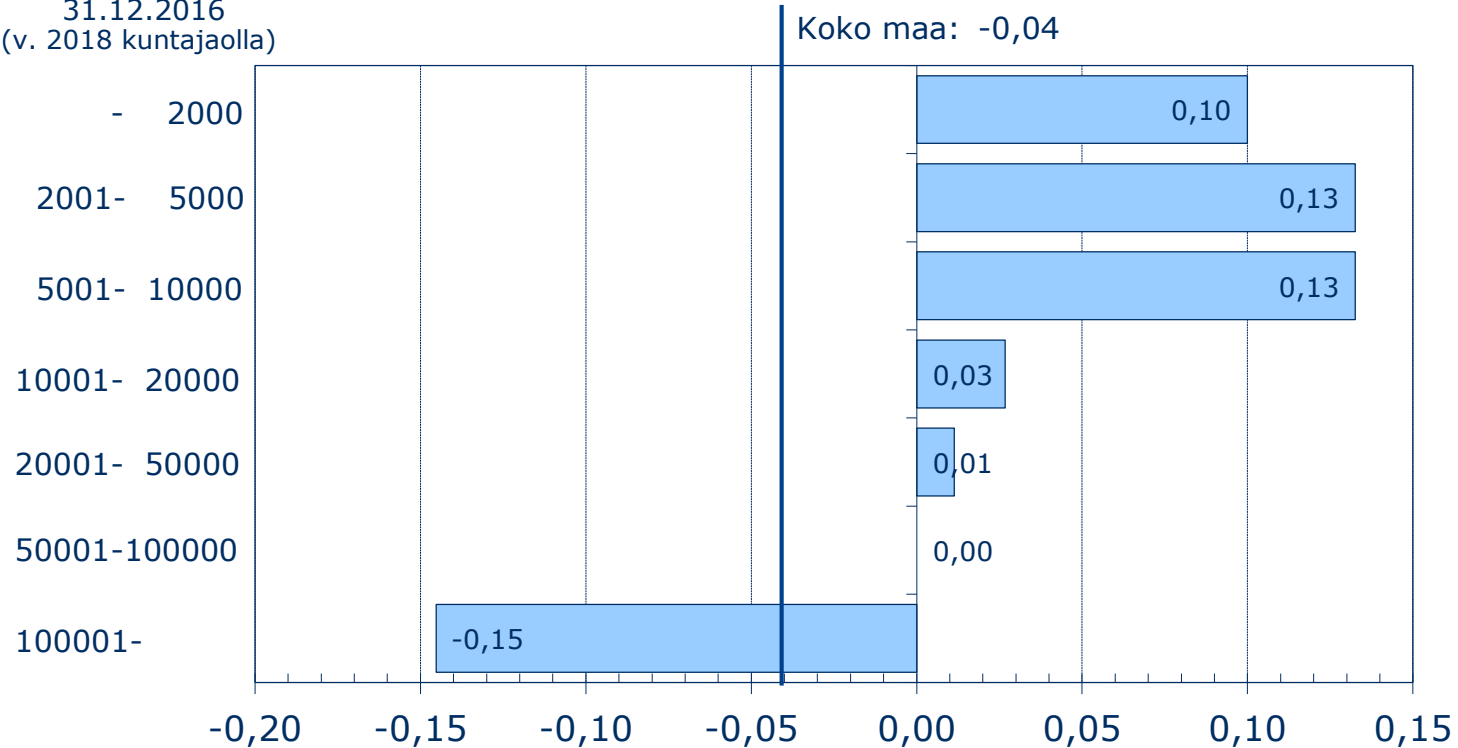



# Kuntien tuloveroprosentit kuntakoon mukaan vuonna 2018

Kunnan asukasluku  
31.12.2016  
(v. 2018 kuntajaolla)

Koko maa: 19,86

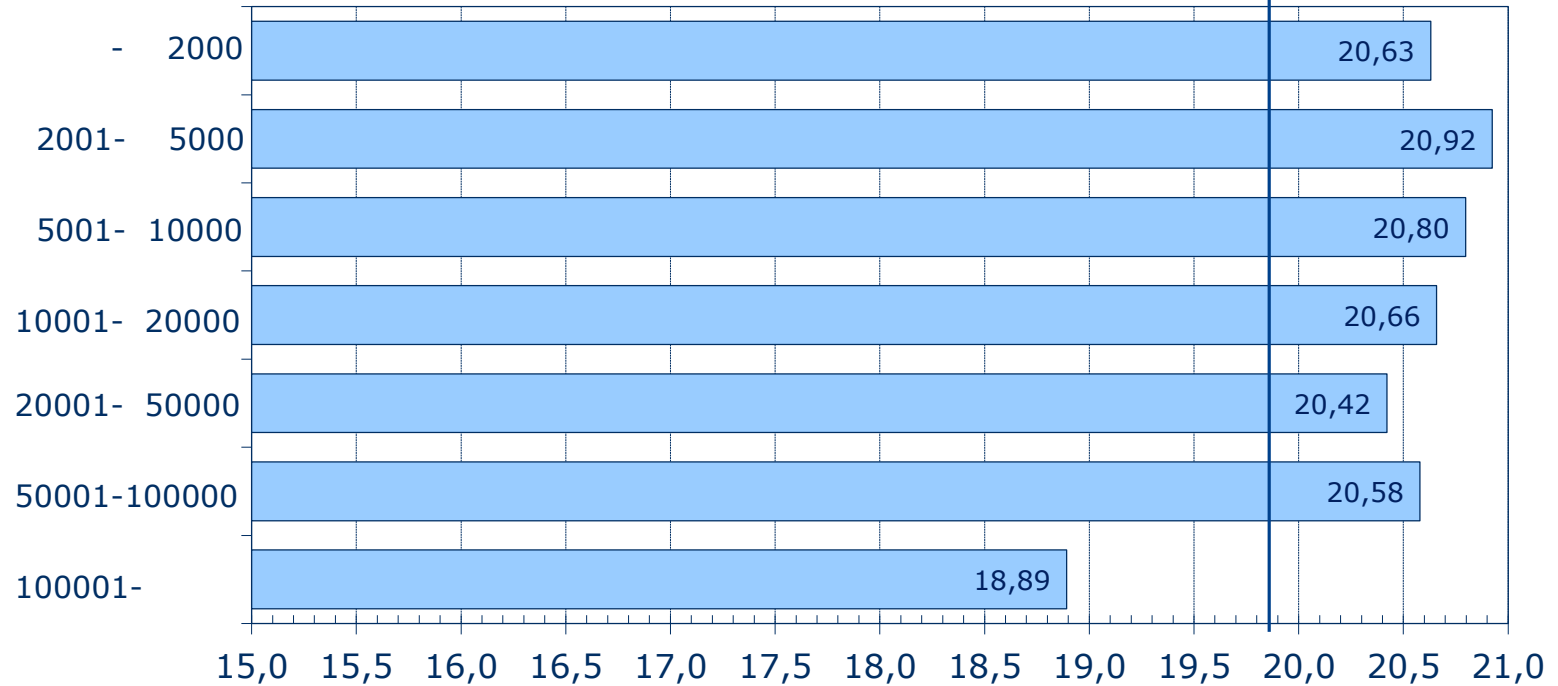

# Keskimääräisen tuloveroprosentin muutos 2017-2018 maakunnittain, %-yksikköä

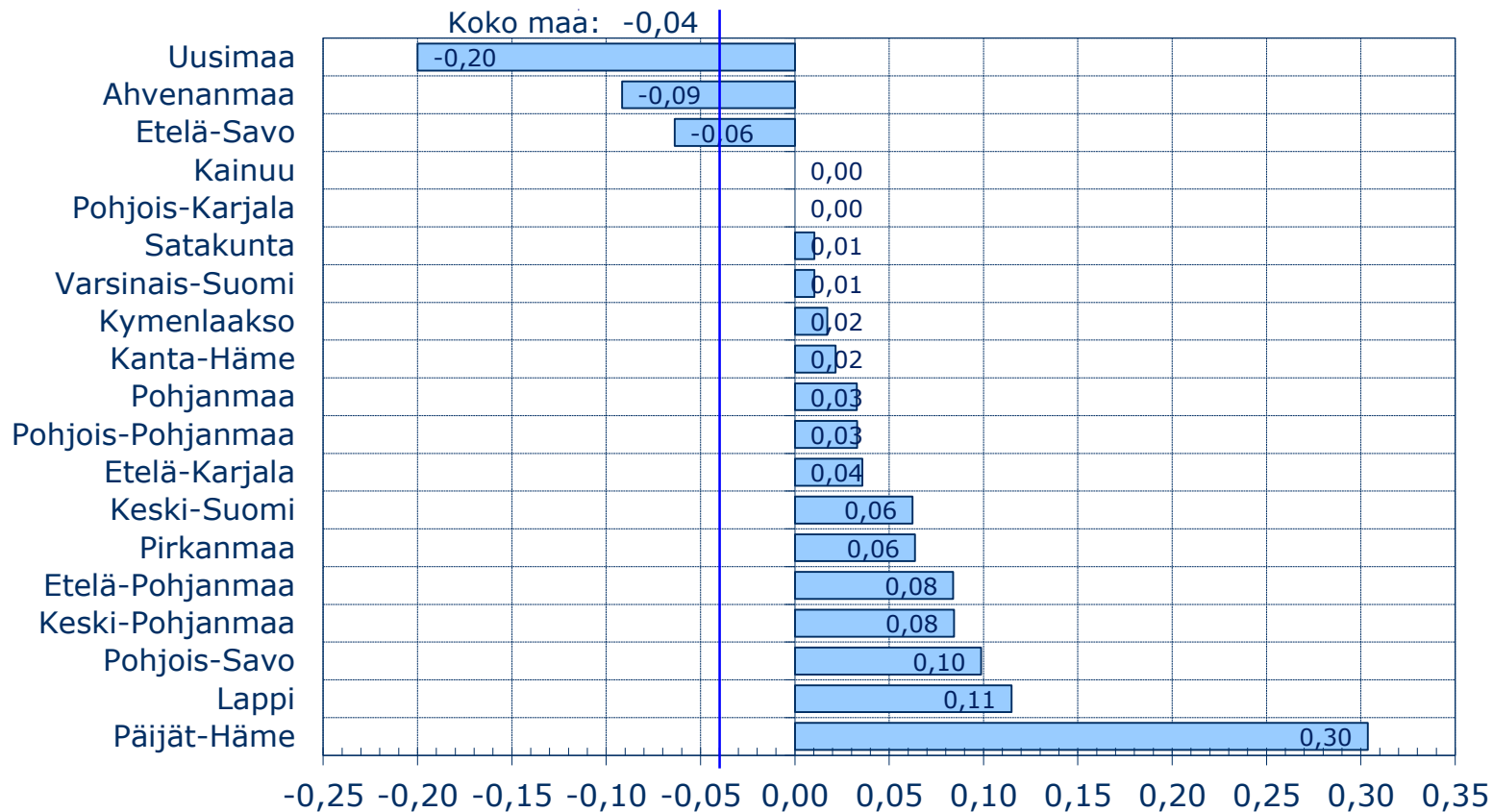

# Kuntien tuloveroprosentit maakunnittain vuonna 2018

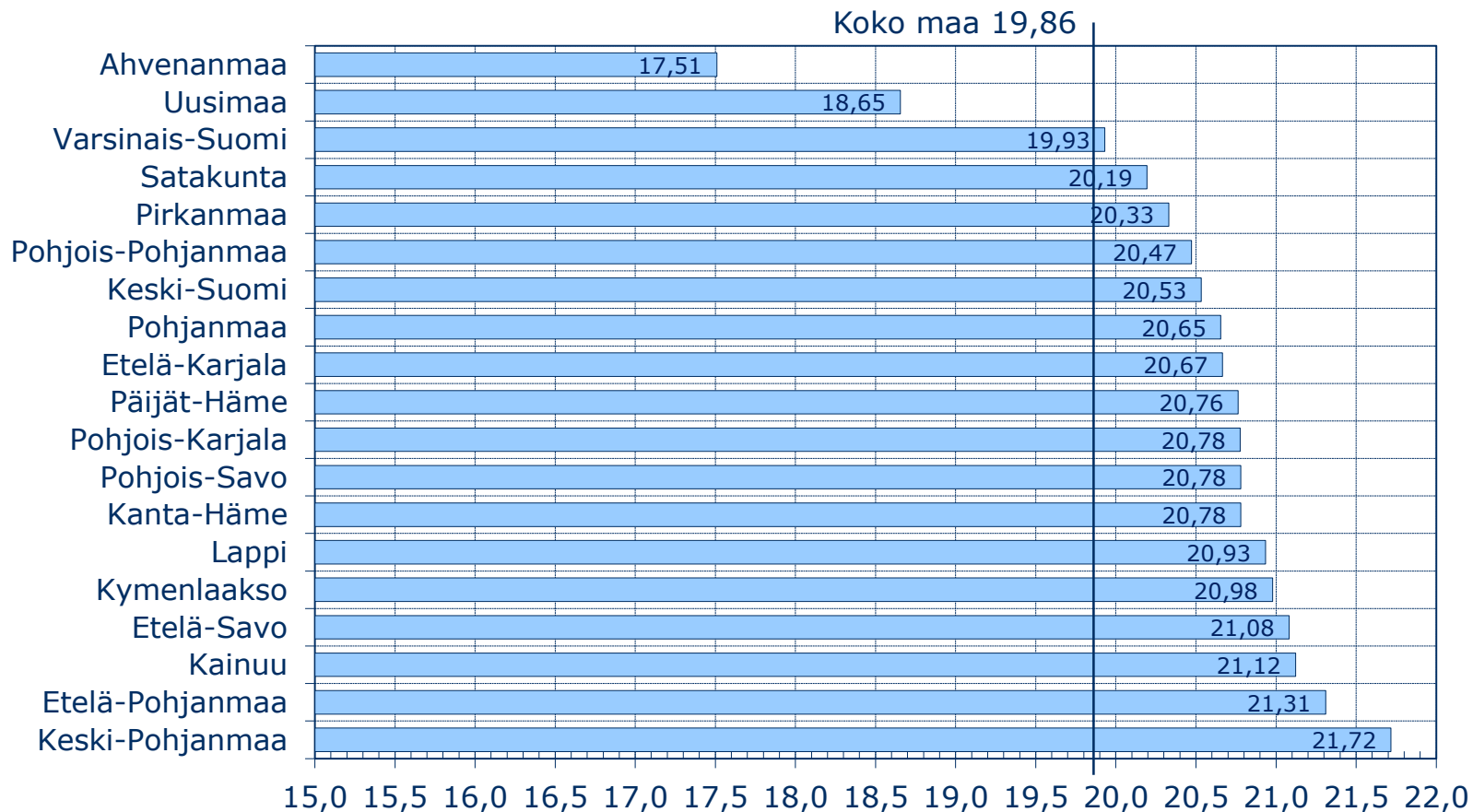

# Kuntien lukumäärät vuoden 2018 tuloveroprosentin mukaan (yhteensä 311 kuntaa)

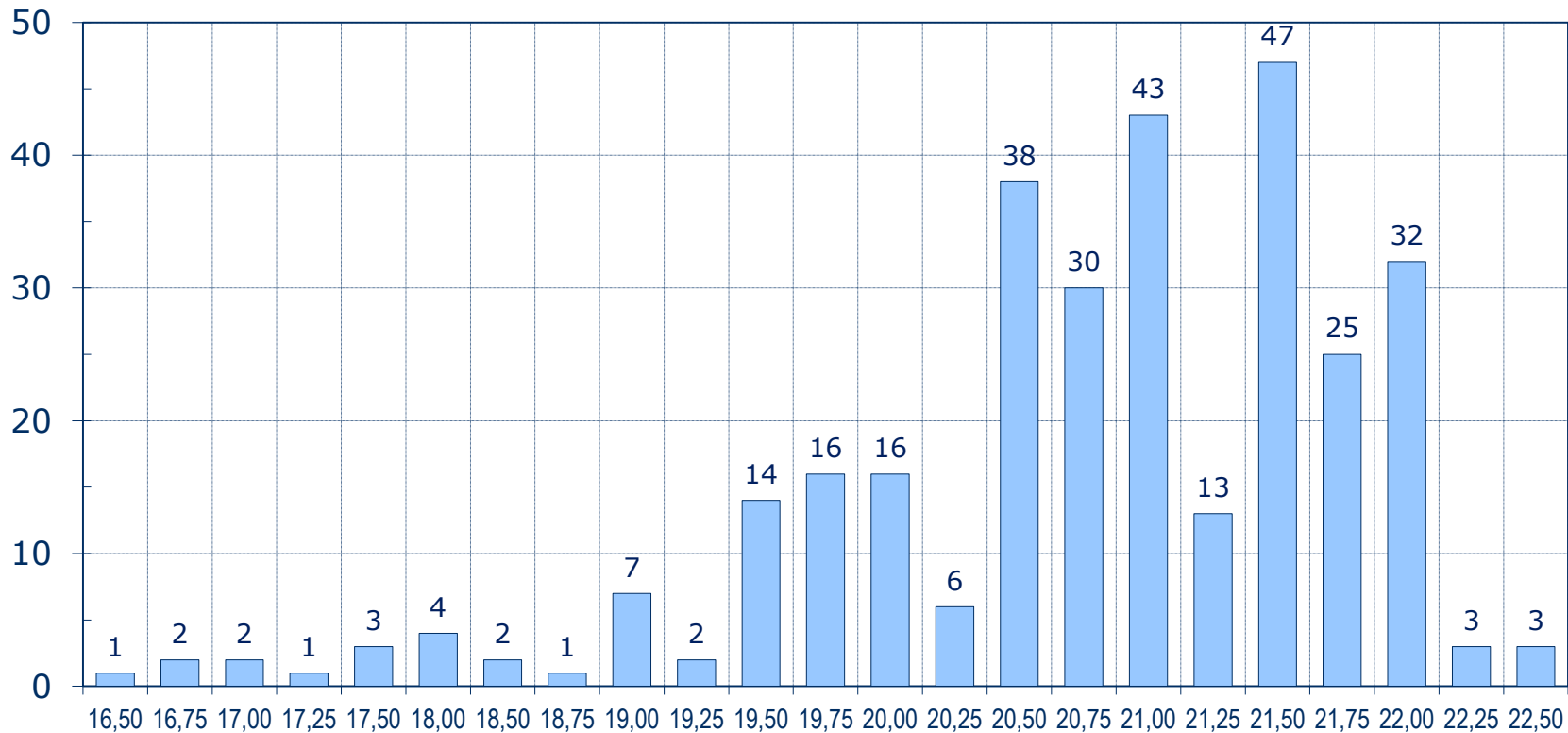

# Kuntien kiinteistöverot vuonna 2018

Lähde: Verohallinto ja Kuntaliiton tiedustelu

	Yleinen	Vakituinen asuin- rakennus	Muu kuin vakituinen asuin- rakennus	Muut kiinteistö- verot <sup>1)</sup>	Yhteensä
<b>Kuntien kiinteistöveroprosentit:</b>					
<i>Veroprosentin alaraja:</i>	0,93	0,41	0,93		
<i>Veroprosentin yläaraja:</i>	2,00	0,90	2,00		
Keskimääräinen veroprosentti 2018	1,06	0,49	1,16		
<i>Muutos 2017-2018, %-yks.</i>	0,00	0,00	0,01		
Veroprosenttia nostaneita kuntia	42	27	44		
<b>Laskennallinen kiinteistövero, milj. €:</b>					
Vuonna 2017	1 040	575	91	96	1 802
<i>Veroprosenttien korotusten vaikutus</i>	6	2	1	1	10
<i>Tuulivoimaloiden siirto <sup>2)</sup></i>	-5			12	7
<b>Arvio vuodelle 2018</b>	<b>1 041</b>	<b>577</b>	<b>92</b>	<b>109</b>	<b>1 819</b>

1) Voimalaitokset, yleishyödylliset yhteisöt, rakentamaton rakennuspaikka

2) Tuulivoimalapuistot siirtyivät yleisen kiinteistöveron piiristä voimalaitoksena verotettaviksi

# Kuntien verotulot vuosina 2015-2018, mrd. €

*Kuntatalousohjelman (VM)  
verotuloarvio 19.9.2017*

<b>Verolaji</b>	2015	2016	2017**	2018**	<i>2017**</i>	<i>2018**</i>
Kunnallisvero	18,52	18,89	18,84	18,86	<i>18,83</i>	<i>18,87</i>
Yhteisövero	1,64	1,54	1,81	1,88	<i>1,91</i>	<i>1,89</i>
Kiinteistövero	1,60	1,67	1,77	1,83	<i>1,77</i>	<i>1,86</i>
<b>Verotulot yhteensä</b>	<b>21,77</b>	<b>22,10</b>	<b>22,42</b>	<b>22,57</b>	<b>22,52</b>	<b>22,62</b>
<b>Muutos, %:</b>						
Kunnallisvero	1,8	2,0	-0,3	0,1	<i>-0,4</i>	<i>0,2</i>
Yhteisövero	12,3	-6,3	17,7	3,9	<i>23,3</i>	<i>-1,4</i>
Kiinteistövero	6,1	4,1	6,0	3,4	<i>7,8</i>	<i>4,9</i>
<b>Verotulot yhteensä</b>	<b>2,9</b>	<b>1,5</b>	<b>1,5</b>	<b>0,7</b>	<b>1,9</b>	<b>0,5</b>
Tuloveroprosentti, keskim.	19,82	19,86	19,90	19,86	<i>19,91</i>	<i>19,91</i>
Yhteisöveroprosentti	20,0	20,0	20,0	20,0	<i>20,0</i>	<i>20,0</i>
Osuus yhteisöverosta, %	36,87 <sup>1)</sup>	30,92 <sup>2)</sup>	30,34	31,35 <sup>3)</sup>	<i>30,34</i>	<i>31,37<sup>3)</sup></i>

1) Työmarkkinatuen rahoitusvastuun siirtoa kunnille on kompensoitu nostamalla kuntien yhteisöveron jako-osuutta vuodesta 2015 lähtien 1,81 %-yksikköä

2) Kuntien yhteisövero-osuuden viiden %-yksikön määräaikainen korotus päättyy vuonna 2016

3) Varhaiskasvatuseräysten alentamisen kompensationsa kuntien verotuloja aiotaan korottaa vuodelle 2018 yhteisöveron jako-osuutta korottamalla (60 milj. €)