Senaattori-illanvietto
Taimet tuottamaan hedelmää

Tuomo Mujunen – Johtaja, Maakuntapalvelut

23.1.2019

ORGANISATION CERTIFIED BY Inspecta ISO/IEC 20000

ORGANISATION CERTIFIED BY Inspecta ISO 9001

Istekki yrityksenä

- Julkis-omisteinen osakeyhtiö
- Perustettu vuonna 2009
- Liikevaihto vuonna 2017 95 milj €
- Kasvava ja kehittyvä n. 550 työntekijän ICMT asiantuntija-organisaatio
- Omistajia kunnat, kuntayhtymät ja omistajien strategiset kumppanit
- Toimipisteet: Kuopio Tampere Jyväskylä
- Sertifikaatit ISO 9001 ja ISO/IEC 20 000

istekki

Mitä taimia istutettu yhdessä asiakkaiden ja kumppaneiden kanssa

- Maakuntavalmistelut: Keski-Suomen, Pirkanmaan, Pohjois-Pohjanmaan ja Pohjois-Savon maakunnat
  - ICMT –arkkitehtuuri ja -palvelut
  - Toimialariippumattomat palvelut (toimialuepalvelut, työvälineympäristö, tietoliikenne, toimistosovellukset: O365)
  - Toimialariippumattomat järjestelmät
  - Toimialakohtaiset järjestelmät (alueellinen potilastietojärjestelmä, hammashoito, asiakasjärjestelmä, hammashoito)
  - Tietosuoja ja -turva
- Sairaalahankkeet
  - KSSHP Nova, PSHP Uudistamisohjelma, PSSHP Uusi Sydän
- Kansallisten palveluiden ja yhteistoiminnan edistäminen
  - Kanta –palvelut, UNA, Terveyskylä, Vimana, Sitra, HL7 Finland

Miten varmistetaan hedelmät

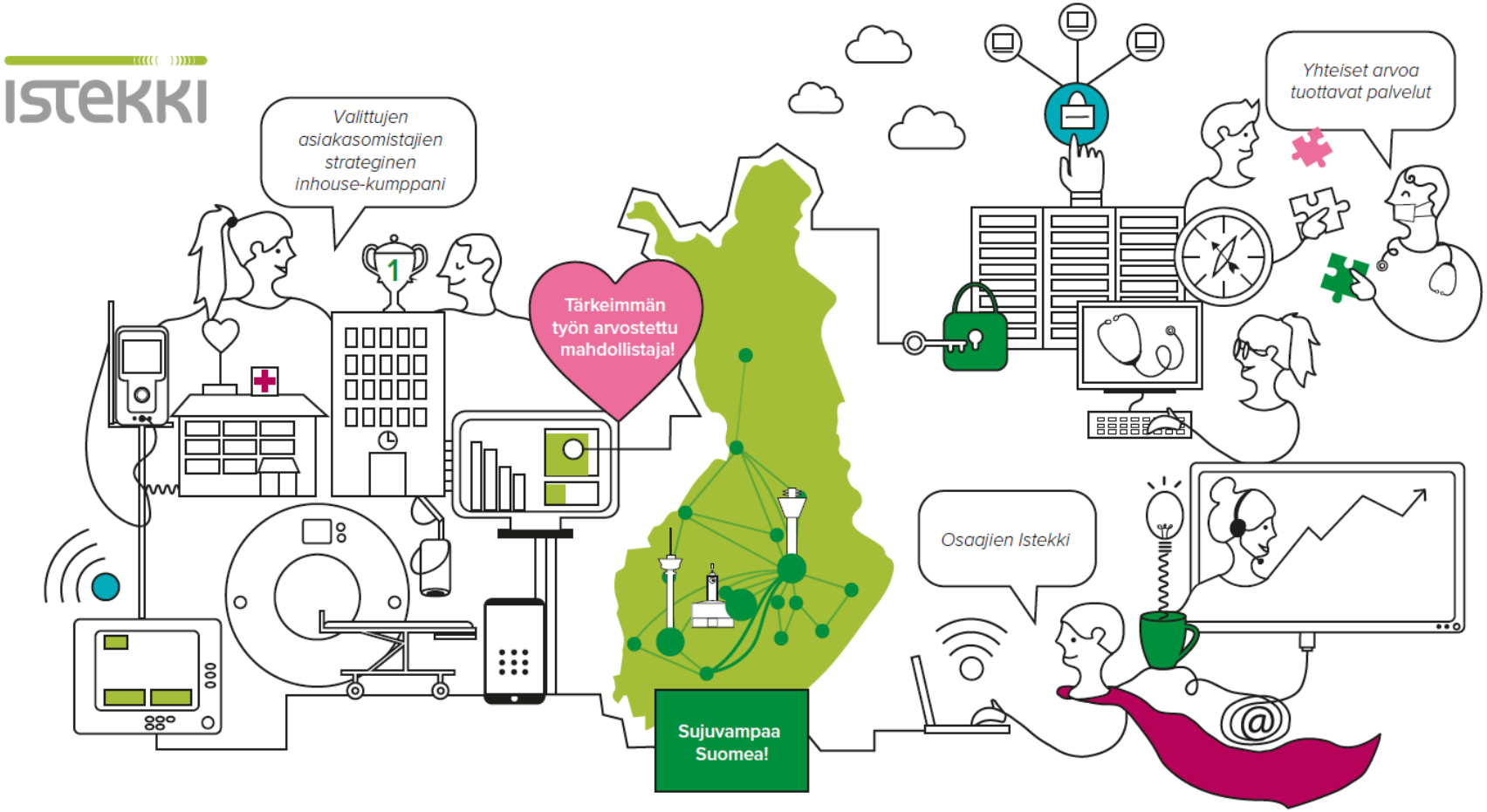

Tuomo Mujunen
tuomo.mujunen@istekki.fi
044 555 9457