

Kuntamarkkinat 12.9.2018

 **Säästöjä, tuloja ja elinvoimaa digitaaliseen kuntaan – Kuntatietopalvelu.fi**

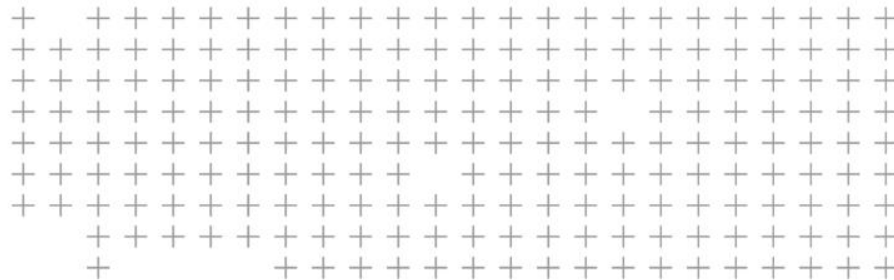

Kuntatietopalvelun käyttö Trimble Locuksessa

Trimble Locus tuoteperhe

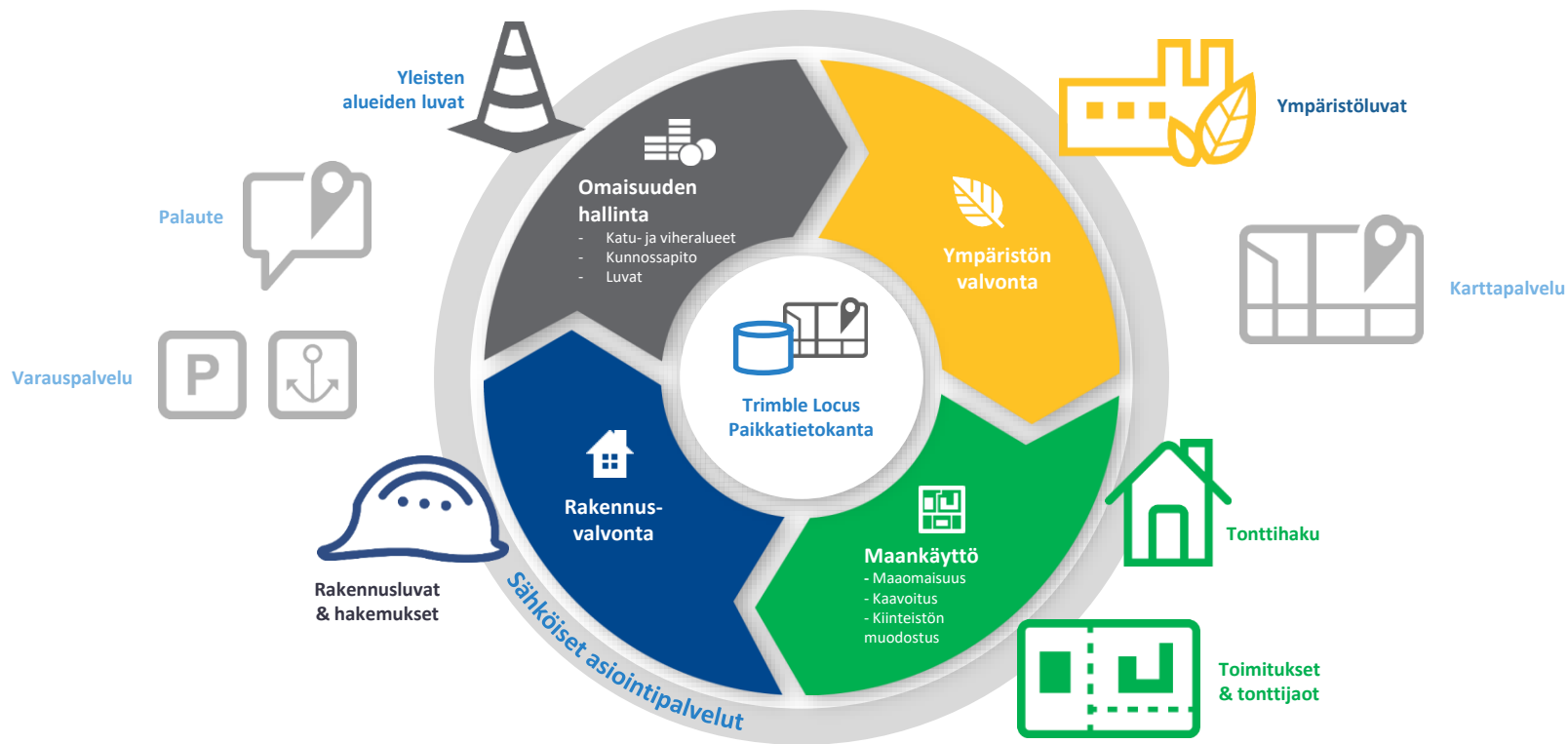

Taustakarttojen käyttö

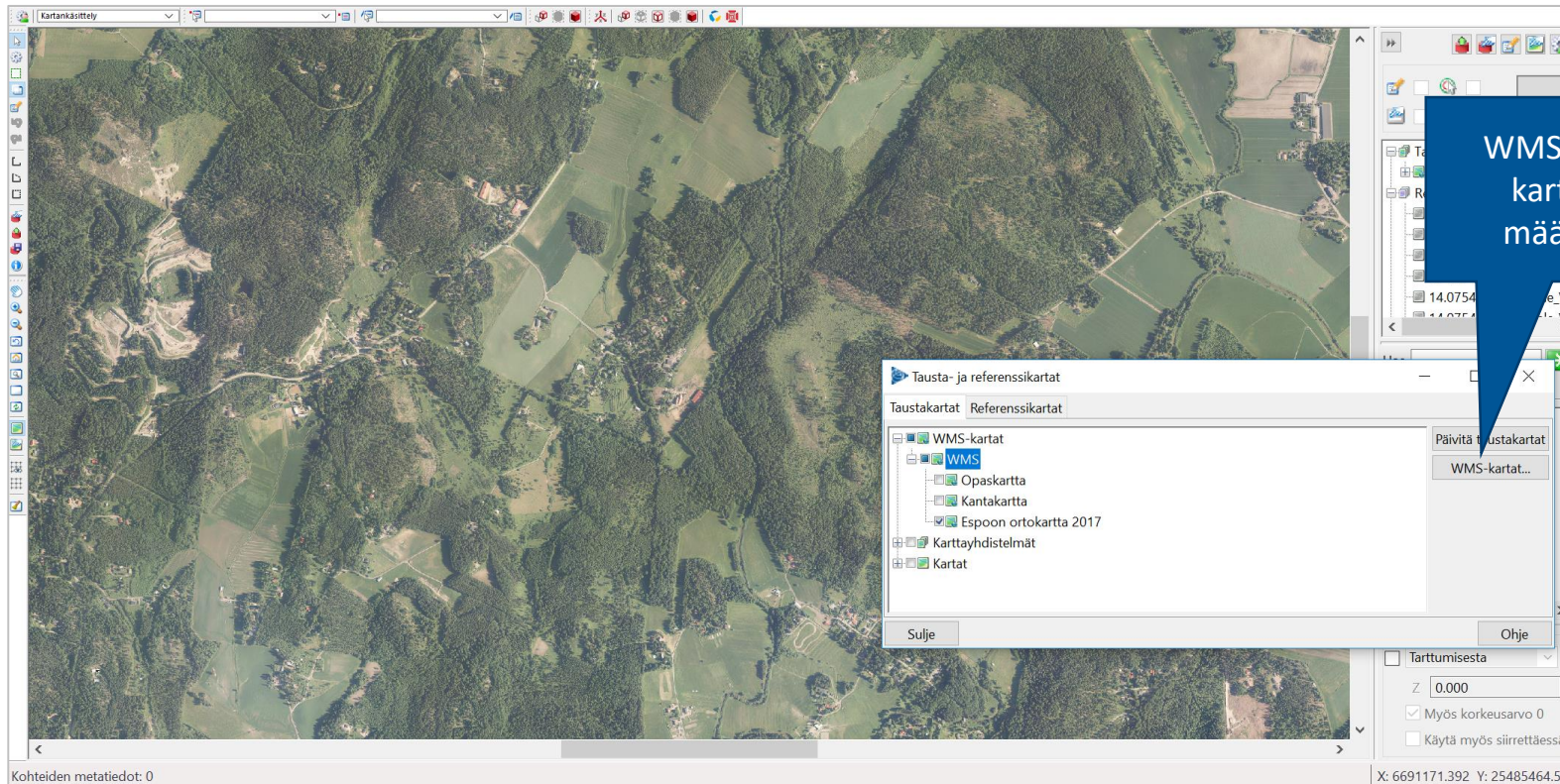

WMS/WMTS
karttojen
määrittely

Kuntatietopalvelu.fi valinta

WMS-karttojen hallinta

Kartat Palvelut Asetukset Info

- Oulu WFS server
- Tekla WFS Server:Kajaanin palvelu
- Kouvola WFS Server
- Kuntaliitto WMTS Service**
- Opaskartta
- Kantakartta
- Ajantasa-Asemakaava
- Yleiskaava
- Taustakartta
- Kuntatietopalvelu

Palvelun tyyppi WMTS 1.0 KuntaTietoPalvelu WMTS

Palvelun osoite <https://dev.kuntatietopalvelu.fi/wmts> Kuntaliitto

Käyttäjätunnus

Salasana

Lisää palvelu

Päivitä palvelu

Poista palvelu

Sulje

Kuntatietopalvelu rasteriaineistoihin

Palvelun osoite

TRANSFORMING THE WAY

5

12.9.2018

Trimble

Taustakarttojen käyttö

Kuntien rajat ylittävä palvelu – erilaiset kunnat

A blue callout box with white text is positioned over the map, pointing to the 'Opaskartta' layer in the legend. The text in the callout box reads: 'Aineisto valittavissa näkyviin/piiloon'.

The right-hand side of the application window contains a legend and control panel. The legend is titled 'Tustakartta: Opaskartta' and lists several layers: 'WMS', 'Opaskartta', 'Referenssikartat', and a list of shapefiles (11 Locus3DWindow.trb, 11 shape, 12 shape, 13 MIF taajama-alue). Below the legend is a search bar and a 'Suosikit' section with a 'Kaikki' button. The 'Aktiivinen z' section shows 'Tarttumisesta' selected, with a 'Z' value of '0.000'. There are also checkboxes for 'Myös korkeusarvo 0' and 'Käytä myös siirrettäessä'.

At the bottom left of the application window, the text 'Kohteen metatiedot: 0' and 'TRANSFORMING THE WAY THE WORLD WORKS' is visible. At the bottom right, the coordinates 'X: 6692921.247 Y: 25488642.56' are displayed.

Vektoriaineistoa WFS rajapinnasta

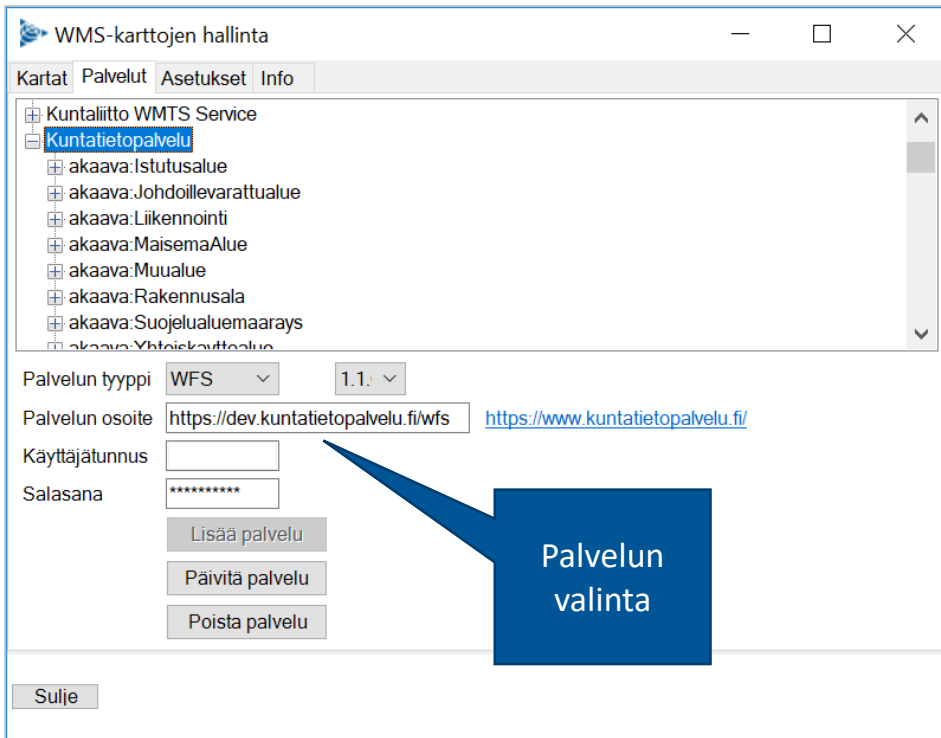

WMS-karttojen hallinta

Kartat | **Palvelut** | Asetukset | Info

- Kuntaliitto WMTS Service
 - Kuntatietopalvelu**
 - akaava:Istutusalue
 - akaava:Johdoillevarattualue
 - akaava:Liikennointi
 - akaava:MaisemaAlue
 - akaava:Muualue
 - akaava:Rakennusala
 - akaava:Suojelualuemaarays
 - akaava:Yhteiskäyttöalue

Palvelun tyyppi: WFS 1.1.1

Palvelun osoite: <https://www.kuntatietopalvelu.fi/>

Käyttäjätunnus:

Salasana:

Lisää palvelu
Päivitä palvelu
Poista palvelu

Sulje

Palvelun valinta

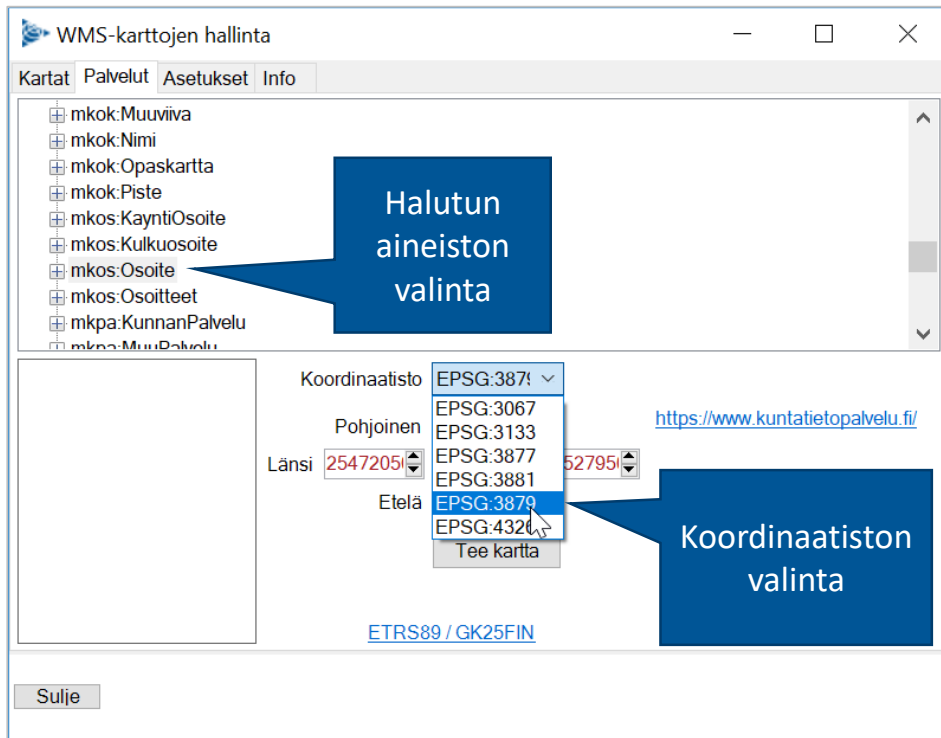

WMS-karttojen hallinta

Kartat | **Palvelut** | Asetukset | Info

- mkok: Muuviiva
- mkok: Nimi
- mkok: Opaskartta
- mkok: Piste
- mkos: KayntiOsoite
- mkos: Kulkuosoite
- mkos: Osoite
- mkos: Osoitteet
- mkpa: KunnanPalvelu
- mkpa: MuuPalvelu

Koordinaatisto: EPSG:3879

Pohjoinen

Länsi:

Etelä

ETRS89 / GK25FIN

Halutun aineiston valinta

Koordinaatiston valinta

Sulje

Ominaisuustietojen valinta

Kohteiden jakaminen myös muille käyttäjille

Referenssikartta: WFS

Nimi **Kuntatietopalvelu: Osoitteet**

Jaa kartta kaikille

Selitys WFS:dev.kuntatietopalvelu.fi mkos:Osoite EPSG:3879

Päiväys

Ominaisuudet

Valitse kaikki ominaisuudet

Tuo	Näytä kohdevih...	Ominaisuus	Tyyppi	Erikoiskenttä
<input checked="" type="checkbox"/>	<input type="checkbox"/>	yht:alkuHetki	Merkkijono	
<input checked="" type="checkbox"/>	<input checked="" type="checkbox"/>	yht:kunta	Merkkijono	
<input checked="" type="checkbox"/>	<input checked="" type="checkbox"/>	yht:osoitenimi.yht:teksti	Merkkijono	
<input checked="" type="checkbox"/>	<input checked="" type="checkbox"/>	yht:osoitenumero	Merkkijono	Teksti
<input checked="" type="checkbox"/>	<input checked="" type="checkbox"/>	yht:osoitenumero2	Merkkijono	
<input checked="" type="checkbox"/>	<input checked="" type="checkbox"/>	yht:postinumero	Merkkijono	
<input checked="" type="checkbox"/>	<input checked="" type="checkbox"/>	yht:postitoimipaikannimi	Merkkijono	
<input checked="" type="checkbox"/>	<input type="checkbox"/>	yht:tila	Merkkijono	
<input checked="" type="checkbox"/>	<input type="checkbox"/>	yht:vksoilointitieto	Merkkijono	

10 kpl

OK Hyväksy Peru Ohje

Kohteen vihjeteksti ja kohteen kaikki ominaisuustiedot

Tekstinä kuvattava ominaisuustieto

Kuvaustumisen määrittely

Tausta- ja referenssikartat

Taustakartat Referenssikartat

Suodata

	Nimi	Jakamin...	Luoja	Päiväys	Asemointitapa
<input type="checkbox"/>	YAOH - Reunaviivat / Risteävät	Jaettu	Xcity ...		Suoraan kartan
<input type="checkbox"/>	YK_Hpudas_merenrannikonryk...d...	Oma	Jukka		Suoraan kartan
<input type="checkbox"/>	Yleiskaava_Yhdistelmä_Vektori.TAB	Jaettu	Trimb...		Suoraan kartan
<input checked="" type="checkbox"/>	Kuntatietopalvelu: Osoitteet	Oma	Jukka		Suoraan kartan

654 kpl WFS-kartat... Muuta... Asemoi... Määritä kuvaus... Kopioi Poista

Sulje Ohje

Referenssikartta: Kuntatietopalvelu

Hae

Suosikit Kaikki

- os5_virastokartta_tulostus
- os5_wms_kiinteistot
- os5_wms_korkeus
- os5_wms_nimisto
- os5_wms_pohja
- os5_wms_rakennukset
- os5_wms_vesi
- Osoitteet
- paikkannus

Aktiivinen z

Tarttumisesta

Z 0.000

Myös korkeusarvo 0

Käytä myös siirrettäessä

Määrittele sopiva kuvautuminen

Kuvaustumisen määrittely

- Ominaisuudet:** A list of checkboxes for selecting features to be used for reference map objects. The checked options are: GML-geometria, yht:osoitenumero, yht:tila, yht:jakokirjain, yht:alkuHetki, yht:osoitenumero2, yht:yksilointitieto, yht:kunta, yht:postinumero, gml:location.gml:Point.gml:pos, yht:osoitenimi.yht:teksti, yht:postitoimipaikkanimi, and yht:osoitenimi.yht:teksti[2].
- Referenssikartan kohteet työalueella:** A section for selecting objects from a table. A table with columns "Kuvaus", "Geo...", "Geometria", and "Symboli" is shown. The first row contains the text "i".
- Kuvaus:** A section for defining the image. It includes a "Kirjasinlaji" dropdown set to "Arial", a "Väri" dropdown set to red, and radio buttons for "Oma kuvaus", "Tekstityyppi", and "Ei teksti". The "Oma kuvaus" option is selected.
- Esikatselu:** A preview area showing the word "Test" in red text on a grey background.

At the bottom of the dialog are buttons for "OK", "Hyväksy", "Peru", and "Ohje". The background map shows a yellow highlighted area labeled "Lahnuskenttämie" and "Lahnuskenttien".

Laji: 195951004 (os5_osoitenumero_rakennus) Tunnus: 15

X: 6691016.236 Y: 25484548.896

Kohteet näkyvissä

Kartankäsittely: Osoitenumerointi(19) - 1:200 (3910 m x 2119 m) - Trimble Locus 18.1

Tiedosto Muokkaa Näytä Lisää Työkalut Ohje

Kuntatietopalvelu: Osoitteet

- J25.dgn
- Kaleva_orig.skp
- Kuntatietopalvelu: Osoitteet
- Locus3DWindow_Keilanien
- Locus3DWindow_Matinkyl
- Locus3DWindow_Otaniem
- Locus3DWindow_Otaniem
- Locus3DWindow_Spectrit
- m 141311.p.shn

Hae

Suosikit Kaikki

- os5_virastokartta_tulostus
- os5_wrms_kiinteistot
- os5_wrms_korkeus
- os5_wrms_nimisto
- os5_wrms_pohja
- os5_wrms_rakennukset
- os5_wrms_vesi
- Osoitteet
- paikannus

Aktiivinen z

Tarttumisesta

Z: 0.000

Myös korkeusarvo 0

Käytä myös siirrettäessä

Referenssikarttan symboli: Kuntatietopalvelu: Osoitteet yht:kunta: 049 yht:osoitenimi:yht:teksti: Eriksbergintie yht:osoitenumero: 18 yht:osoitenumero2: 18 yht:postinumero: 02970 yht:postitoimipaikkain

X: 6691907.220 Y: 25487945.494

Aineisto
valittavissa
näkyviin/piiloon

Kuntatietopalvelun sekä Locuksen tietomallin kohteita

Valitut kohteet

Tunnus	Lajinnumero	Lajin nimi	x	z
18	195951000	os5_osoitenumero_kiinteistö	6692309...	2548566...
18	195951004	os5_osoitenumero_rakennus	6692335...	2548564...

2 kpl, valittu 1 kpl

Referenssikartan kohteet

Tyy...	Kartan nimi	Koordinaatit	Ominaisuudet
☞	Kuntatietopalvelu: Osoitteet	6692309.579 25485...	yht:kunta: 049 yht:osoitenimi:yht:teksti: Eriksber...

1 kpl, valittu 1 kpl

Päivitä karttavalinta taulukoiden valinnan mukaiseksi

Sulje

Referenssikartan symboli: Kuntatietopalvelu: Osoitteet yht:kunta: 049 yht:osoitenimi:yht:teksti: Eriksbergintie yht:osoitenumero: 18 yht:osoitenumero: 2: 18 yht:postinumero: 02970 yht:postitoimipaikkanimi

Locuksen omia kohteita

Kuntatietopalvelun kohteita

Kohteen ominaisuustiedot

Referenssikartan kohde

Referenssikartta

Nimi | Kuntatietopalvelu: Osoitteet

Geometria

Tyyppi | Symboli

x | 6692491.158

y | 25485944.946

z | 0.000

Kulma | 0.000

Ominaisuudet

Nimi	Arvo
GML-geometria	mkos:Osoite.yht:pistesijainti.gml:Pol...
yht:alkuHetki	2000-09-04T13:46:31
yht:kunta	543
yht:osoitenimi.yht:teksti	Simolantie
yht:osoitenumero	68
yht:osoitenumero2	68
yht:postinumero	01840
yht:postitoimipaikkanimi	KLAUKKALA
yht:tila	voimassa
yht:yksilointitieto	9125417

10 kpl

Sulje Ohje

Referenssikartta: Kuntatietopalvelu

- E10_Siton_Finnoentien_rs
- EDU_Karjasillan koulu EDU
- Eka kerros
- Fregatti-T11.ifc
- J25.dgn
- Kaleva_orig.skp
- kanta:Liikennevyala
- Kuntatietopalvelu: Osoitteet**
- Kuntatietopalvelu: Rakenn...

Hae

Suosikit Kaikki

Ryhmit ja lajit

- aj_ak_maarays
- aj_kantakartta
- aj_kiinteisto
- aj_opv_vesisto
- aj_rakennus
- jo1
- ka_rakenne
- kan_harja
- ...

Aktiivinen z

Tarttumisesta

Z | 0.000

Myös korkeusarvo 0

Käytä myös siirrettäessä

Referenssikartan symboli: Kuntatietopalvelu: Osoitteet yht:kunta: 543 yht:osoitenimi.yht:teksti: Simolantie yht:osoitenumero: 68 yht:osoitenumero2: 68 yht:postinumero: 01840 yht:postitoimipaikkanimi: K

X: 6691838.791 Y: 25486821.05

Kohteen poiminta Locus tietomalliin

Referenssikartan symboli: Kuntatietopalvelu: Osoitteet yht:kuhta: 092 yht:osoitenimi:yht:teksti: Vestrantie yht:osoitenumero: 126 yht:postinnumero: 01750 yht:postitoimipaikkanimi: VANTAA

X: 6692151.021 Y: 25486255.50

Erilaisia aineistoja Kuntatietopalvelusta

Kaavoja Nurmijärveltä

Referenssikartan alue: Kuntatietopalvelu: Asemakaava
akaava:kaavanimi1: KLAUKKALA
akaava:kaavanvaihe: lainvoimainen
akaava:kaavatunnus: 5433-001-4

Kuntatietopalvelusta:
Osoitteet
Kaavarajaukset
Rakennukset

Kaavuluonnoksia
Espoosta

Kohteiden metatiedot: 0

X: 6695013.563 Y: 25487493.125

Aineisto käytettävissä myös kolmiulotteisesti

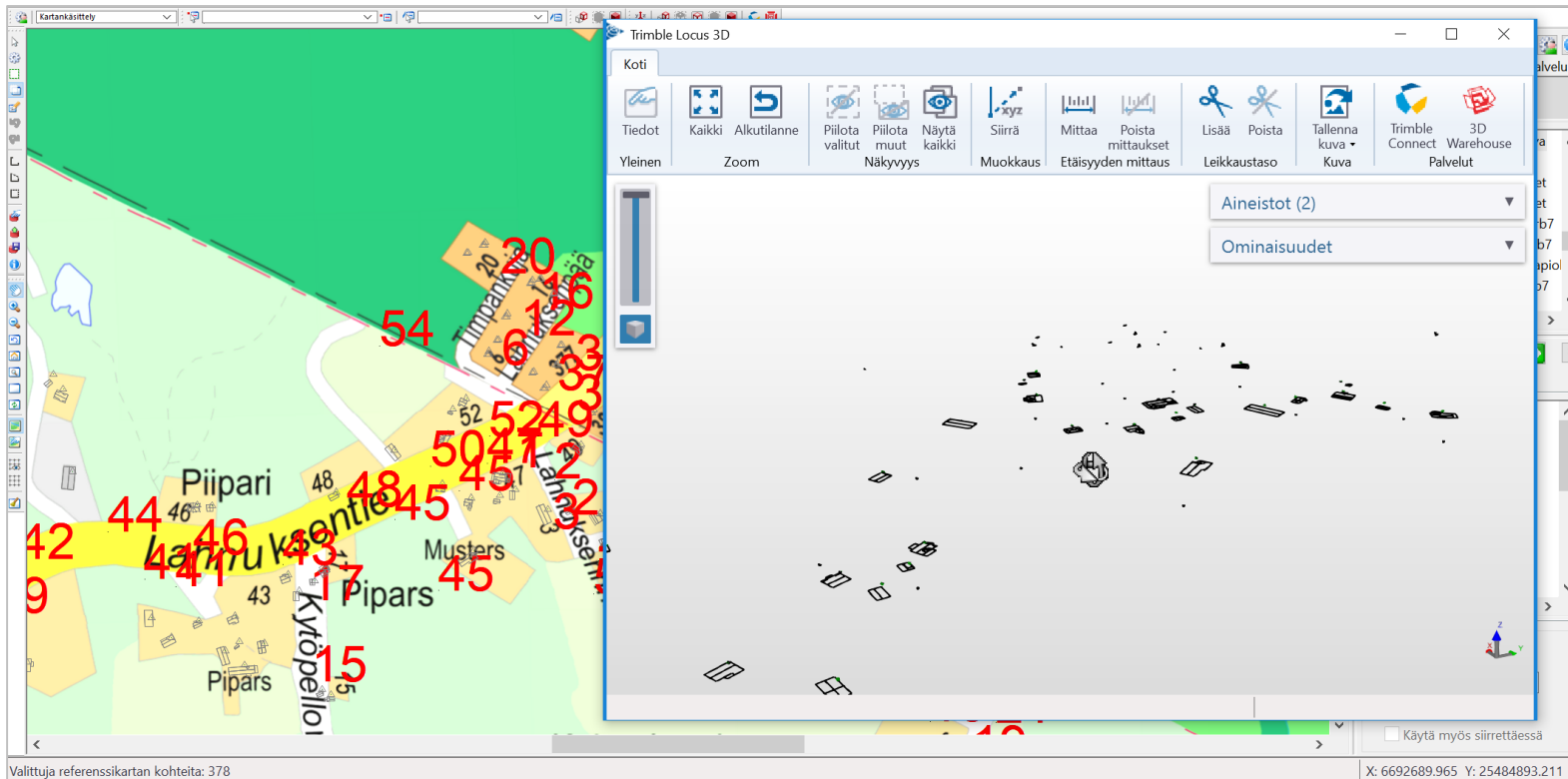

Kiitokset

Kysymyksiä?