

Verot ja valtionosuudet

Tietoja kuntien veroista ja valtionosuuksista

Päivitetty 24.6.2020

Mikko Mehtonen @MikkoMeh

Kuntien verotulot

mrd.€

	2017	2018	2019	2020	2021	2022	2023	2024
Verolaji								
Kunnallisvero	18,92	18,76	19,24	19,06	20,09	20,36	20,99	21,66
Yhteisövero	1,90	1,88	1,91	1,39	1,44	1,50	1,53	1,51
Kiinteistövero	1,72	1,79	1,87	1,86	1,99	1,98	2,00	2,02
Verotulot yhteensä	22,55	22,43	23,02	22,31	23,52	23,84	24,52	25,19
Muutos-%:								
Kunnallisvero	0,2	-0,9	2,6	-0,9	5,4	1,3	3,1	3,2
Yhteisövero	22,0	-1,2	1,9	-27,2	3,6	4,2	2,0	-1,3
Kiinteistövero	4,3	4,1	4,3	-0,6	7,0	-0,5	1,0	1,0
Verotulot yhteensä	2,0	-0,5	2,6	-3,1	5,4	1,4	2,9	2,7
Tuloveroprosentti, keskim.	19,90	19,84	19,88	19,97	19,97	19,97	19,97	19,97
Yhteisöveroprosentti	20,0	20,0	20,0	20,0	20,0	20,0	20,0	20,0
Osuus yhteisöverosta, %	30,34	31,35	31,30	32,13	32,24	32,18	32,06	30,54

Kuntien verotulot 1990-2024

mrd.€

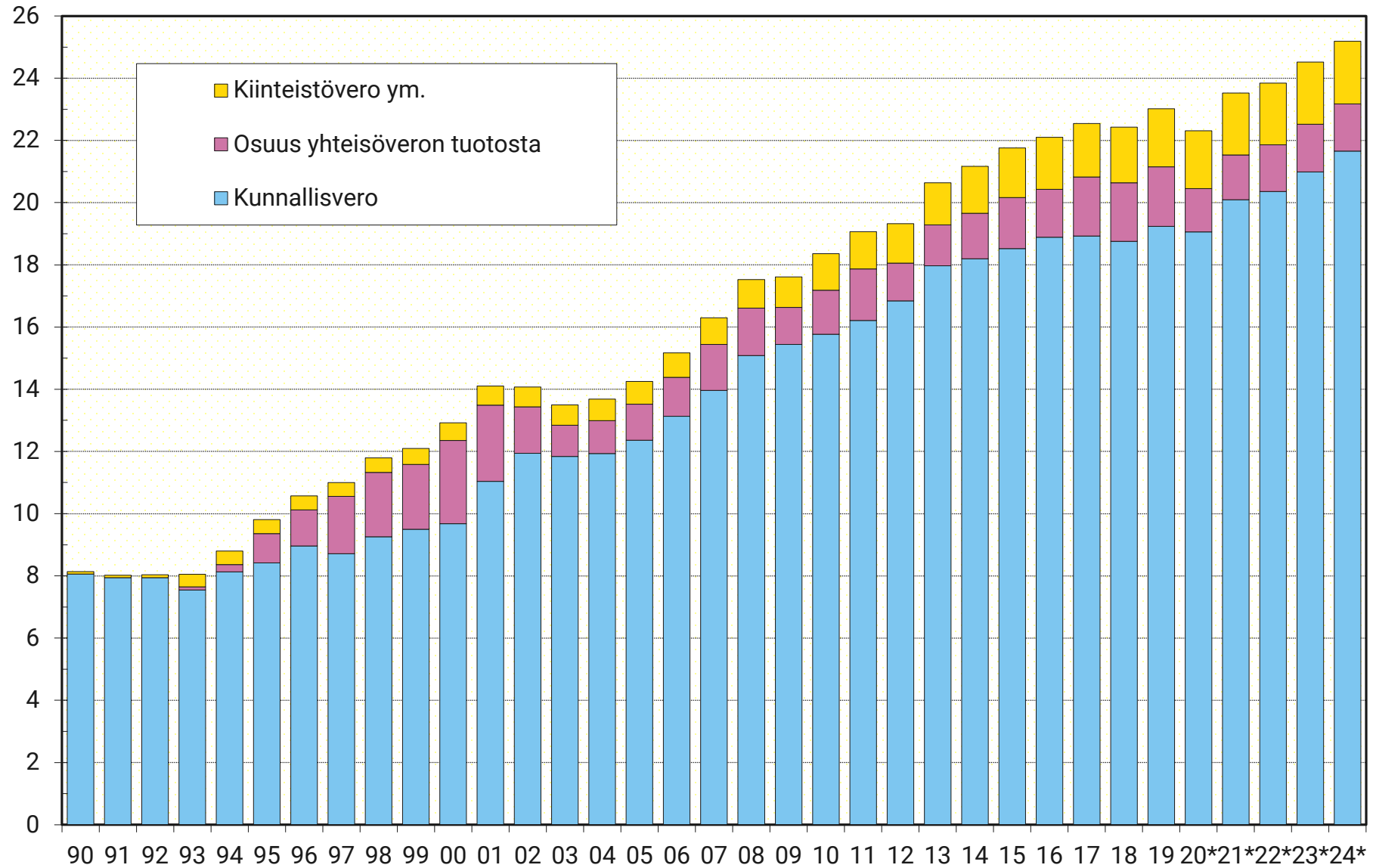

Kuntien verotulot 2000-2024

Käyvin ja kiintein hinnoin, mrd.€

1) Verotulot deflatoitu peruspalveluiden hintaindeksillä

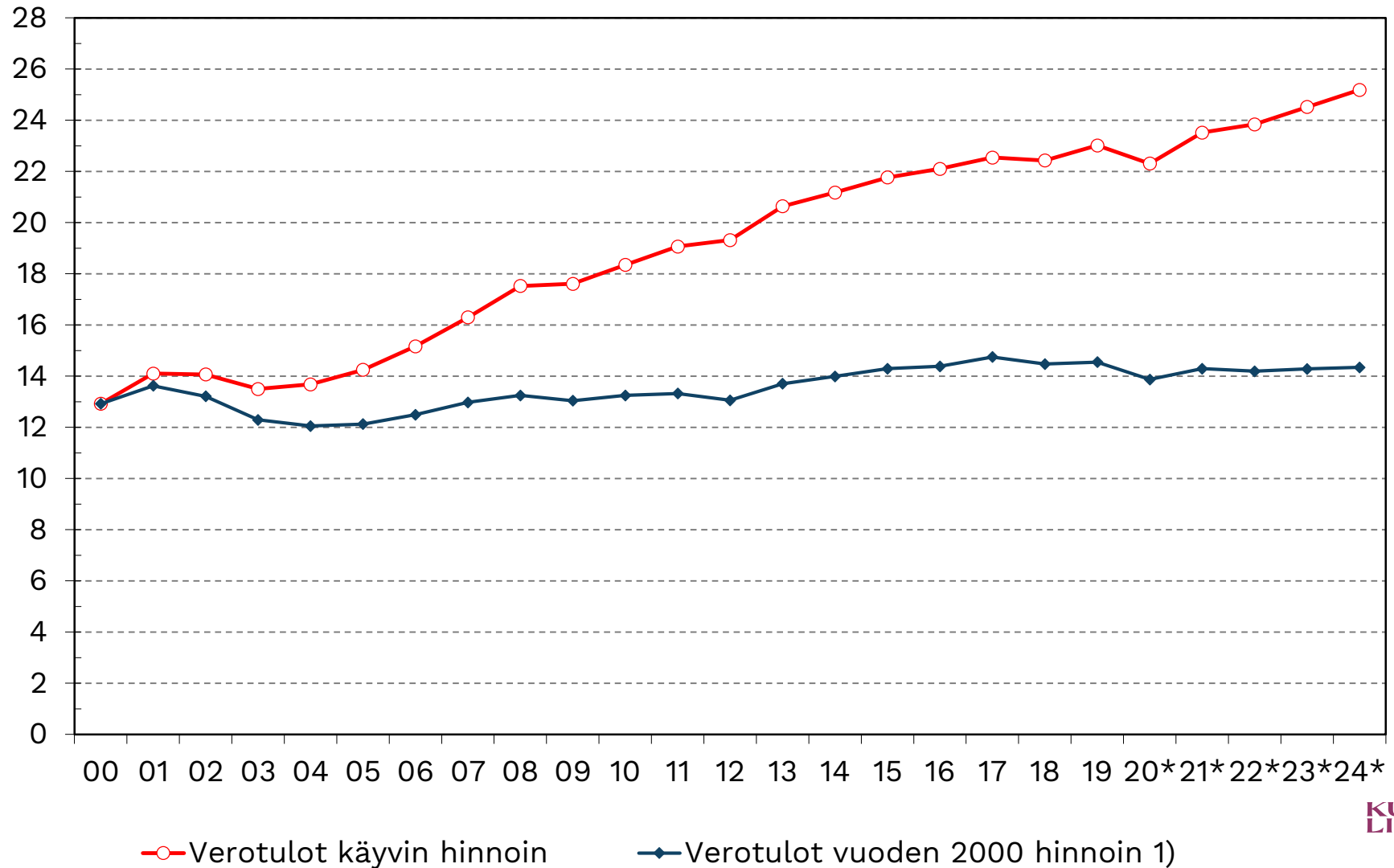

Lähde: Vuodet 2020-2024
Kuntaliiton veroennusteet,
Vuodet 1990-2019 kuntien
tilinpäätösten mukaan
(Tilastokeskus),
Peruspalveluiden hintaindeksi
2000-2019 (Tilastokeskus),
Indeksin ennusteet 2020-
2024 (VM)

Kuntien keskimääräinen veroprosentti 1965-2020

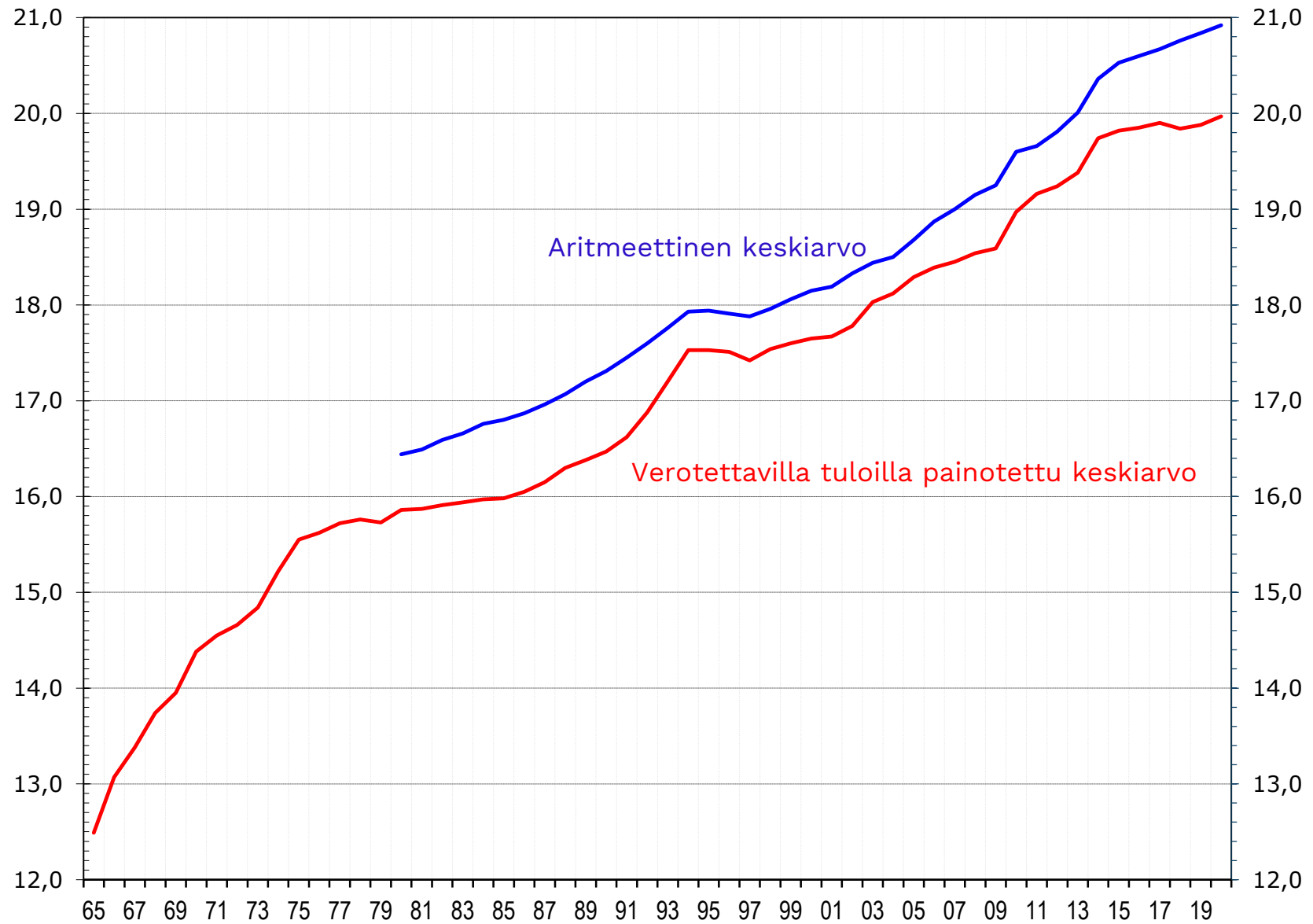

Kuntien veroprosentit 2000-2020

1) Keskimääräinen veroprosentti on painotettu kuntien verotettavilla tuloilla.
Vuoden 2009 luvuissa ei ole mukana kuntaliitoksissa mukana olleita kuntia.

Vuosi	Keskimääräinen tulovero-% ¹⁾		Aritmeettinen keskiarvo		Kuntien lkm, joissa tulovero-%		Korkein tulovero-%	Alhaisin tulovero-%
	%	muutos %-yks.	%	muutos %-yks.	nousi	laski		
2000	17,65		18,15		83	15	19,75	15,50
2001	17,67	0,02	18,19	0,04	41	6	19,75	15,00
2002	17,78	0,11	18,33	0,14	108	3	19,75	15,00
2003	18,04	0,26	18,44	0,11	93	2	20,00	15,50
2004	18,12	0,08	18,50	0,06	54	2	20,00	16,00
2005	18,29	0,17	18,68	0,18	136	1	21,00	16,00
2006	18,39	0,10	18,87	0,19	140	1	21,00	16,00
2007	18,45	0,06	19,00	0,13	106	3	21,00	16,00
2008	18,54	0,09	19,15	0,15	119	3	21,00	16,00
2009	18,59	0,05	19,25	0,10	67 ²⁾	4 ²⁾	21,00	16,50
2010	18,97	0,38	19,60	0,35	181	2	21,00	16,25
2011	19,16	0,19	19,66	0,06	49	6	21,50	16,25
2012	19,24	0,08	19,81	0,15	91	3	21,75	16,25
2013	19,38	0,14	20,01	0,20	119	4	22,00	16,25
2014	19,74	0,36	20,36	0,35	156	0	22,50	16,50
2015	19,82	0,08	20,53	0,17	98	0	22,50	16,50
2016	19,85	0,03	20,60	0,07	45	3	22,50	16,50
2017	19,90	0,05	20,67	0,07	47	14	22,50	16,50
2018	19,84	-0,06	20,76	0,09	53	6	22,50	16,50
2019	19,88	0,04	20,84	0,08	46	5	22,50	16,50
2020	19,97	0,09	20,92	0,08	53	7	23,50	16,50

Kuntien tuloveroprosentit 1980-2020

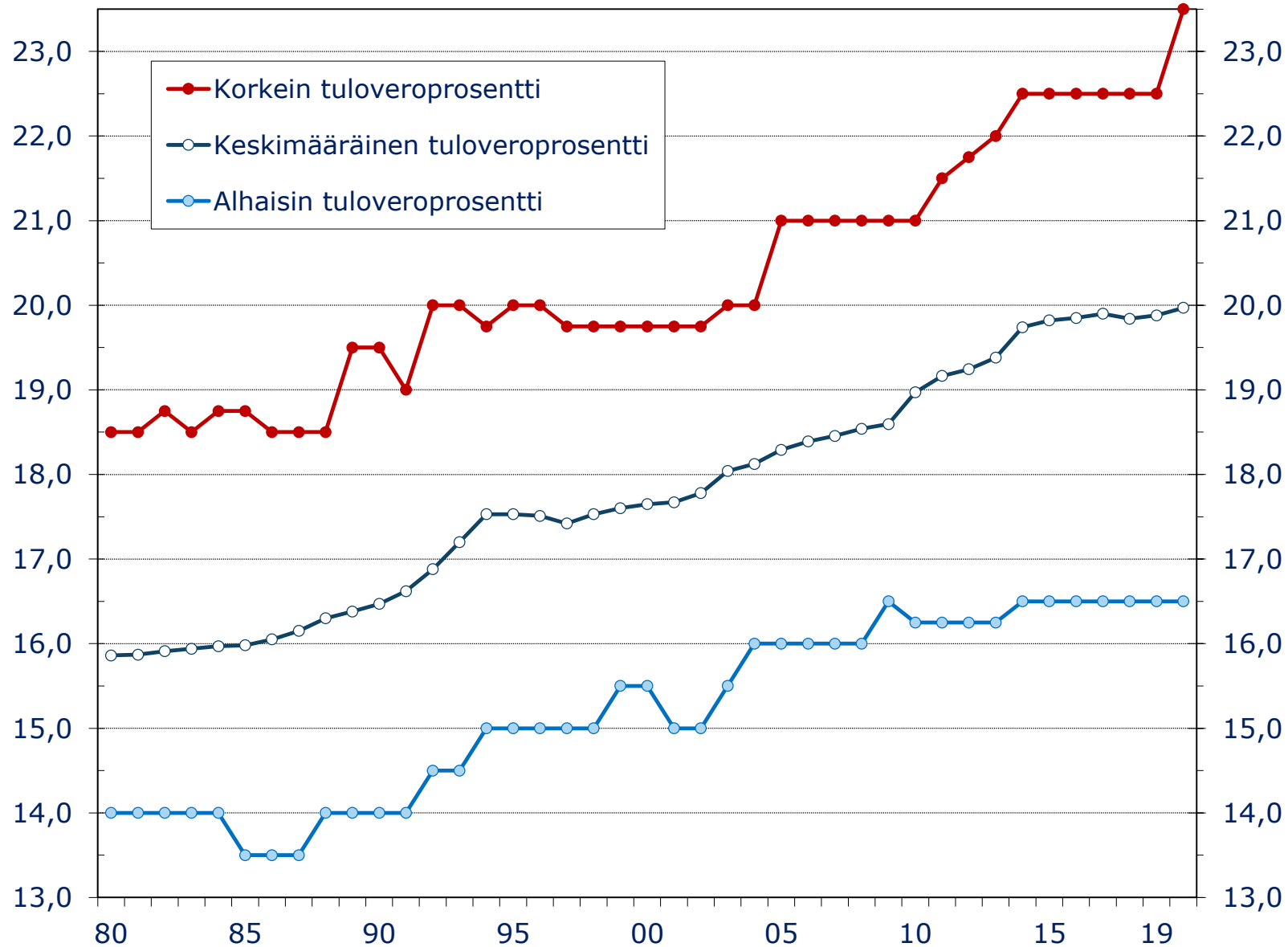

Kuntien keskimääräinen tuloveroprosentti sekä tuloveroprosenttia nostaneet kunnat 1985-2020

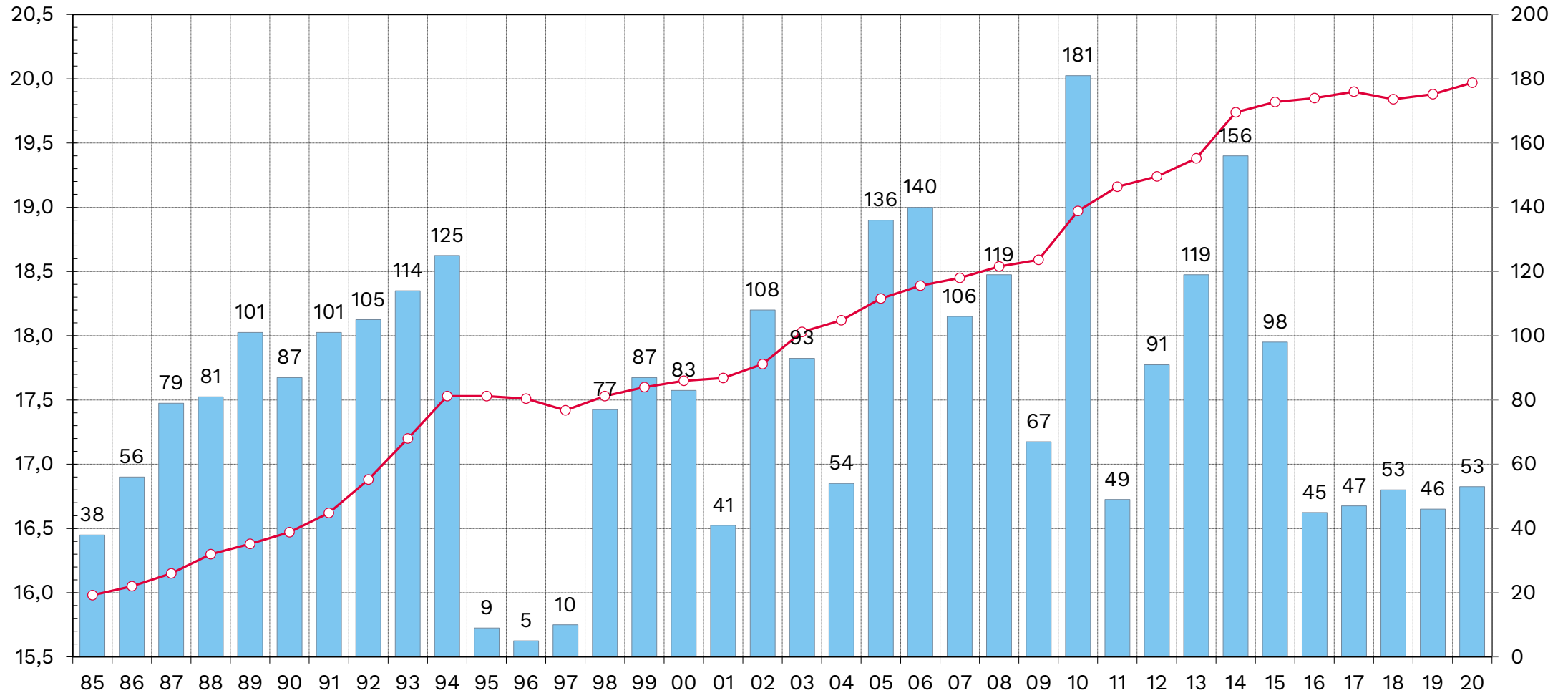

Lähde: Kuntaliitto, vuodet 2019-2020 Verohallinto

Tuloveroprosenttia nostaneiden kuntien lkm

Keskimääräinen tuloveroprosentti

Kuntien lukumäärät vuoden 2020 tuloveroprosentin mukaan (yhteensä 310 kuntaa)

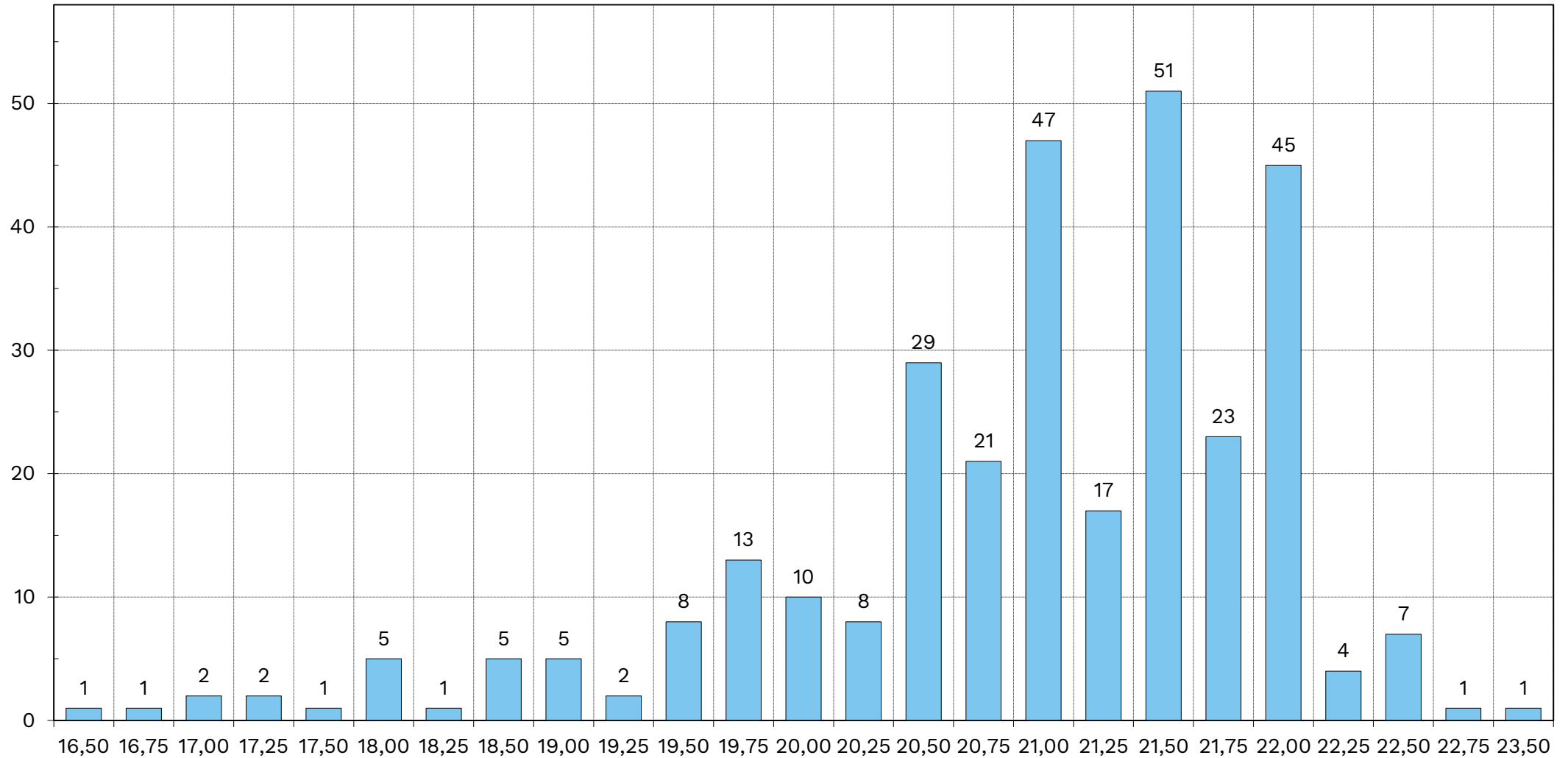

Kuntien tuloveroprosentit 1980-2020

Useat kunnat ovat kompensoineet vähennysten korotuksen vaikutuksen nostamalla tuloveroprosenttiaan.

Vaikka nimellinen tuloveroprosentti on noussut, efektiivinen veroaste on kuitenkin jopa laskenut.

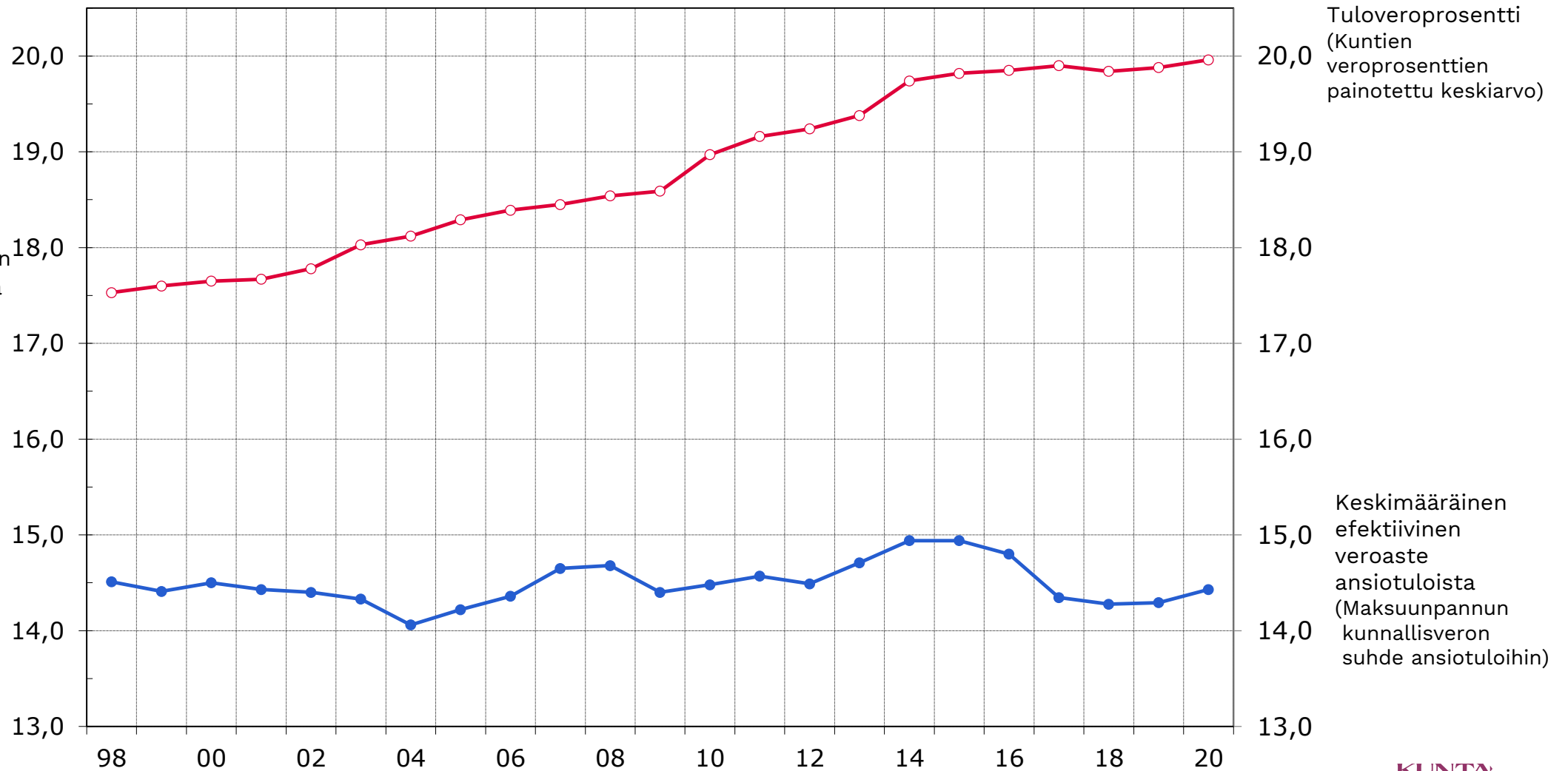

Kuntien tuloveroprosentit 2020

Korkeimmat ja matalimmat tuloveroprosentit vuonna 2020

Lähde: Verohallinto

	Tulovero-%		Tulovero-%
Halsua	23,50	Jomala	16,50
Savonlinna	22,75	Brändö	16,75
Veteli	22,50	Kauniainen	17,00
Jämijärvi	22,50	Lemland	17,00
Reisjärvi	22,50	Maarianhamina	17,25
Haapajärvi	22,50	Hammarland	17,25
Teuva	22,50	Föglö	17,50
Honkajoki	22,50	Helsinki	18,00
Kyyjärvi	22,50	Espoo	18,00
Akaa	22,25	Sottunga	18,00
Pelkosenniemi	22,25	Saltvik	18,00
Vehmaa	22,25	Eurajoki	18,00
Vimpeli	22,25	Kustavi	18,25
Siikalatva	22,00	Eckerö	18,50
Rantasalmi	22,00	Luhanka	18,50
Vesilahti	22,00	Kumlinge	18,50
Kaskinen	22,00	Geta	18,50
Ruovesi	22,00	Finström	18,50
Kauhajoki	22,00	Vårdö	19,00
Tuusniemi	22,00	Inari	19,00

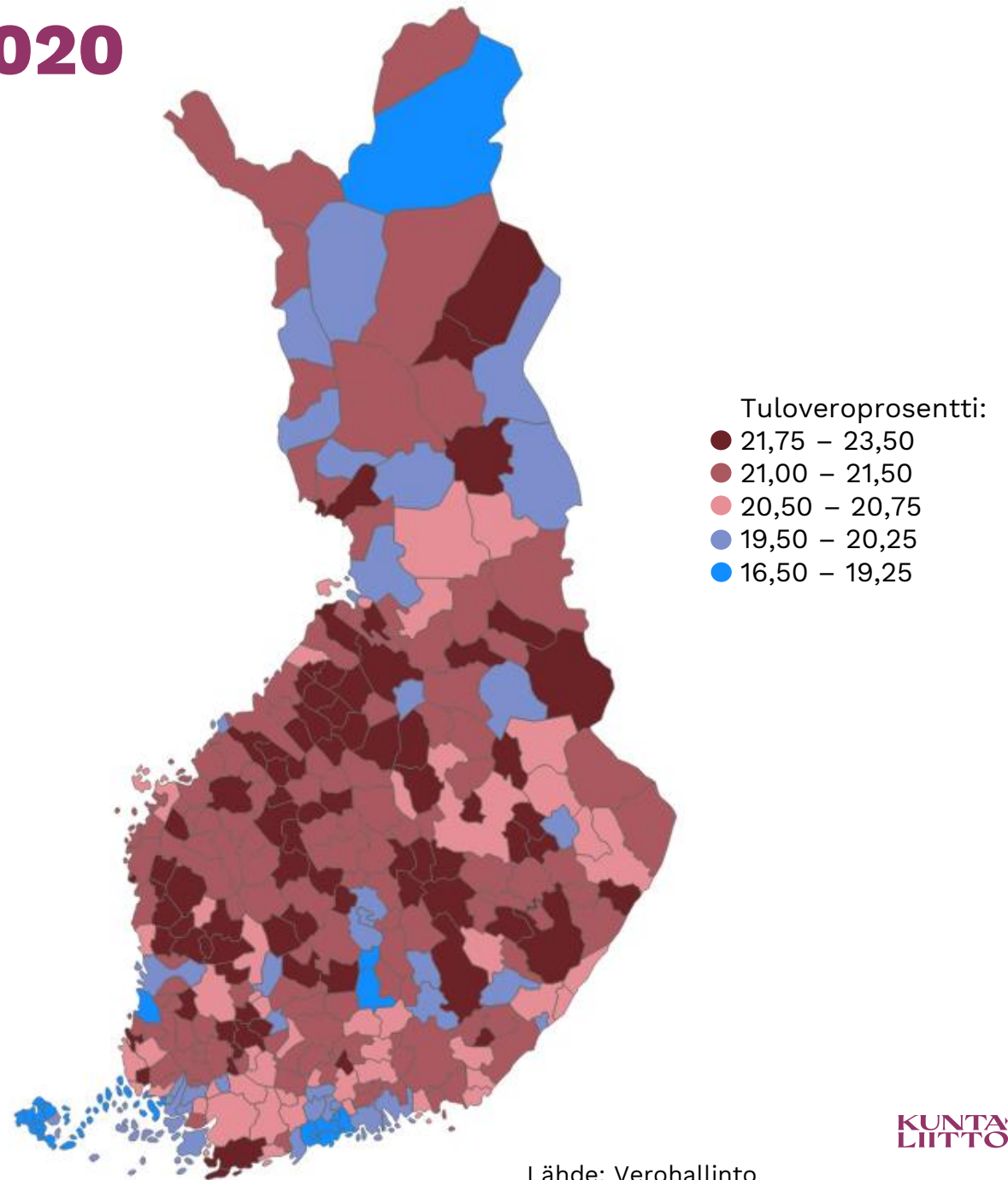

Lähde: Verohallinto

Maksuunpannun kunnallisveron muodostuminen koko maassa vuonna 2018, mrd. euroa

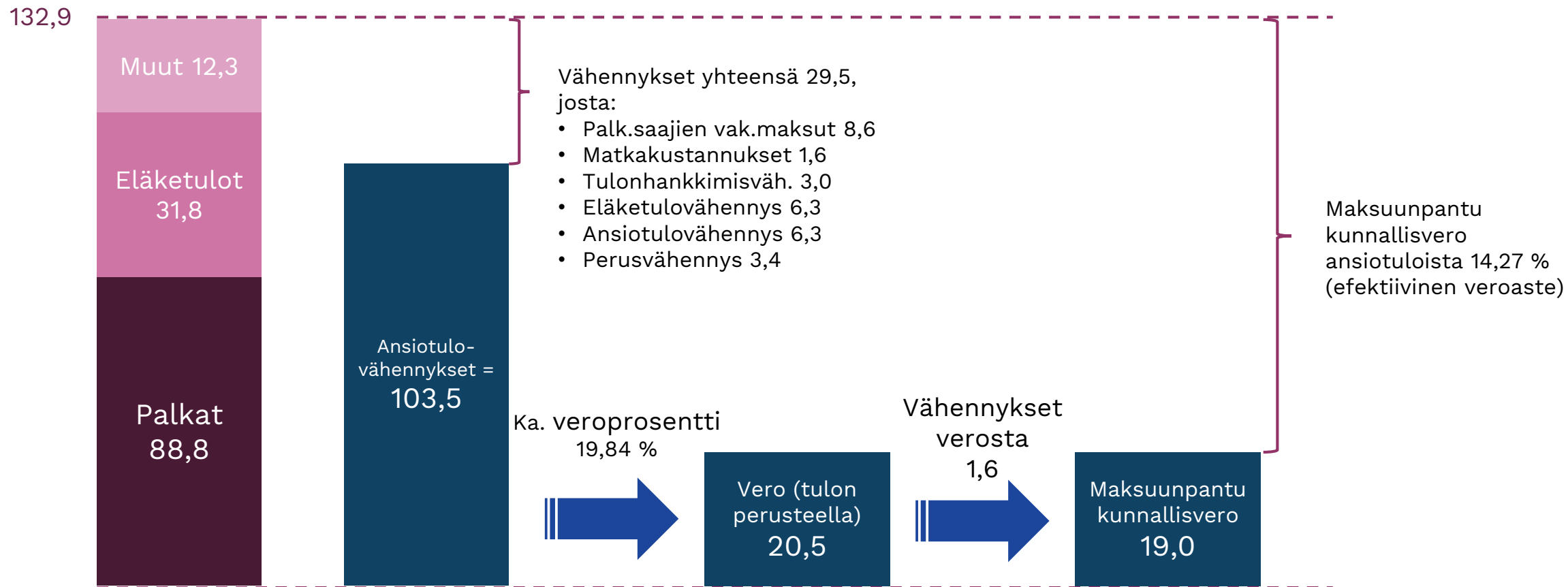

Kuntien tuloveroprosentin vaikutus kuntien verotuloihin 2000-2019

(Painotettu keskimääräinen tulovero-% laski vuonna 2018)

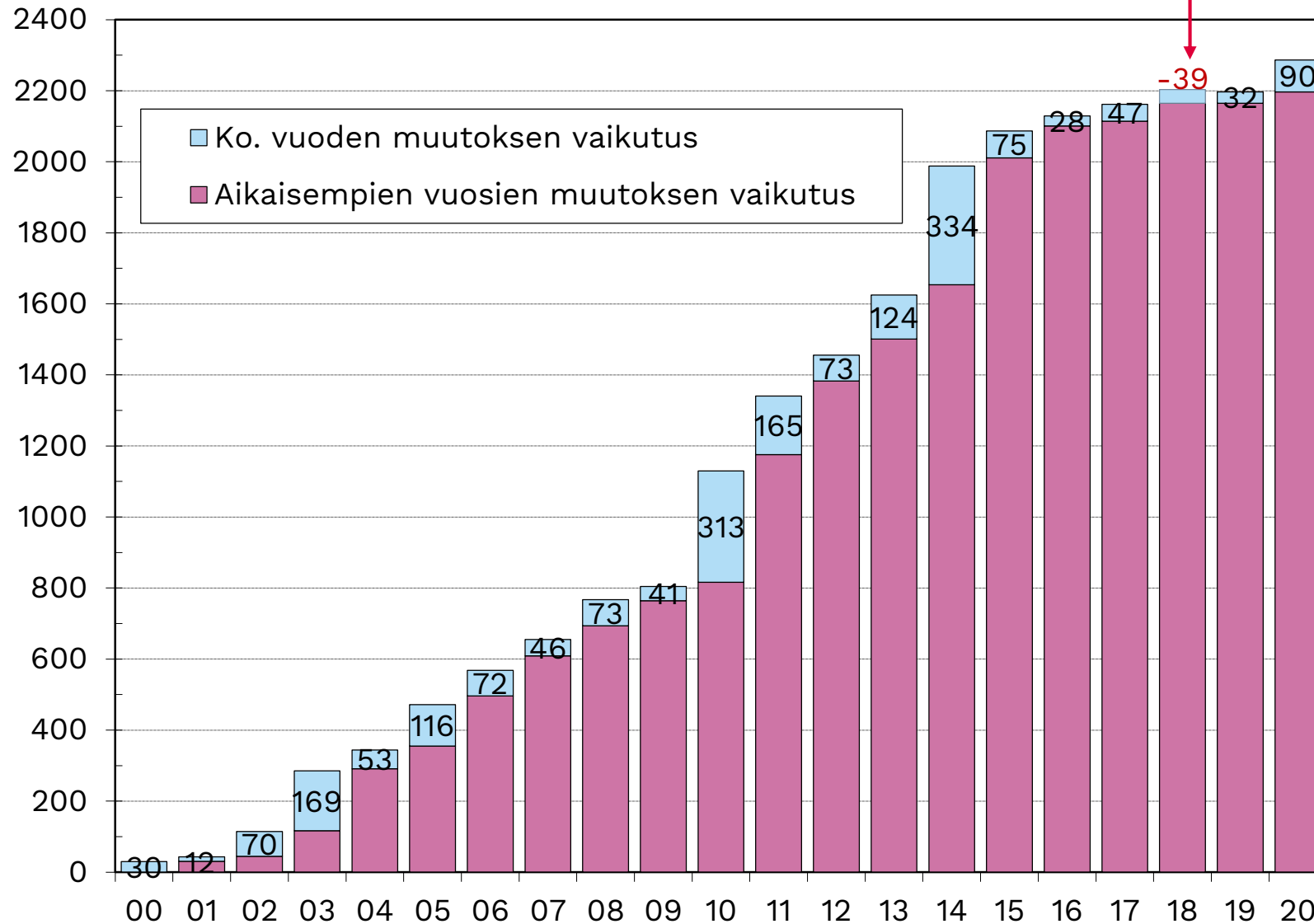

Manner-Suomen kuntien valtionosuudet 2000-2020, mrd.€

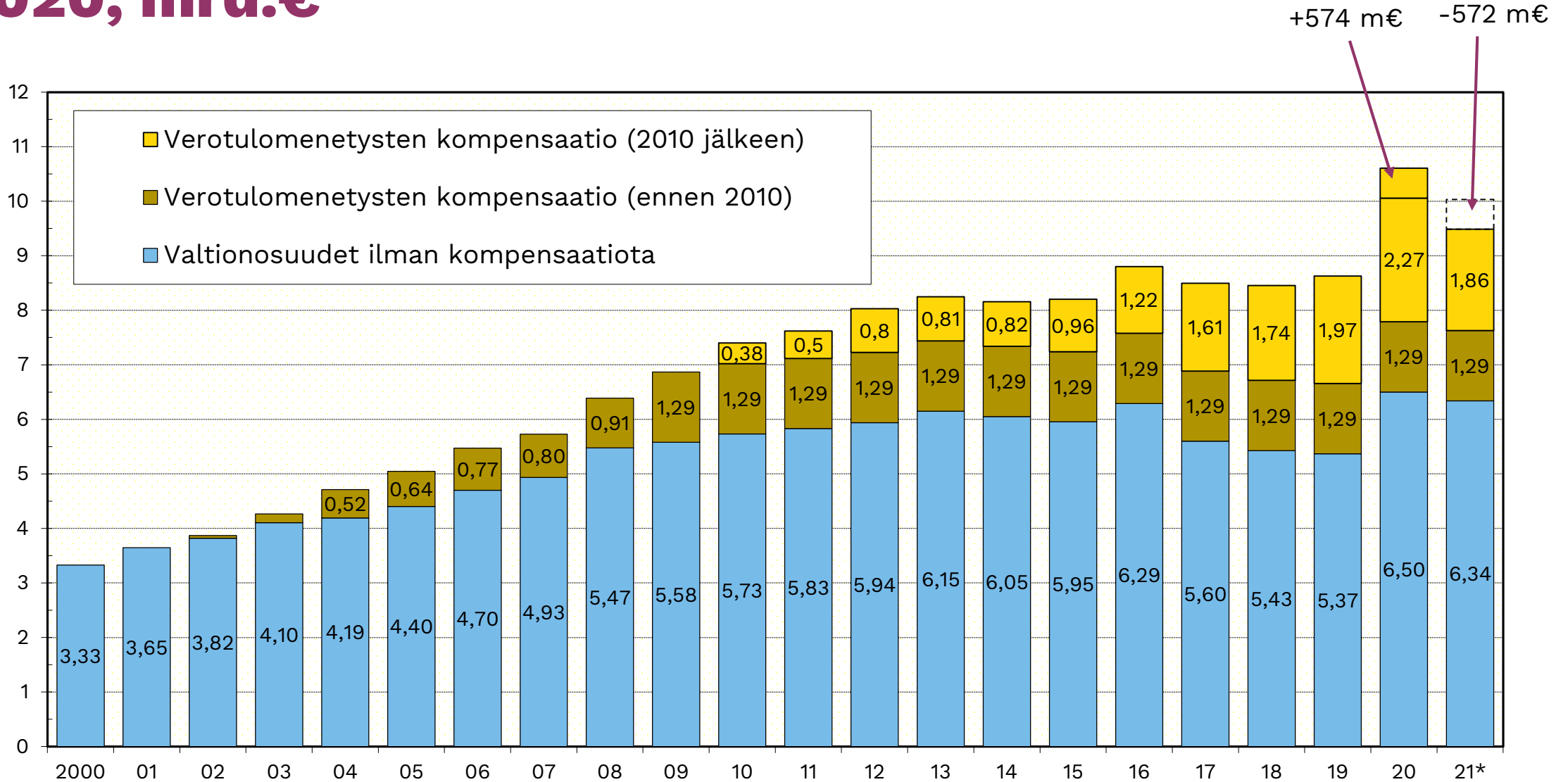

Kuntien ja kuntayhtymien verotulot ja valtionavut¹⁾ vuosina 2000-2024, mrd.€

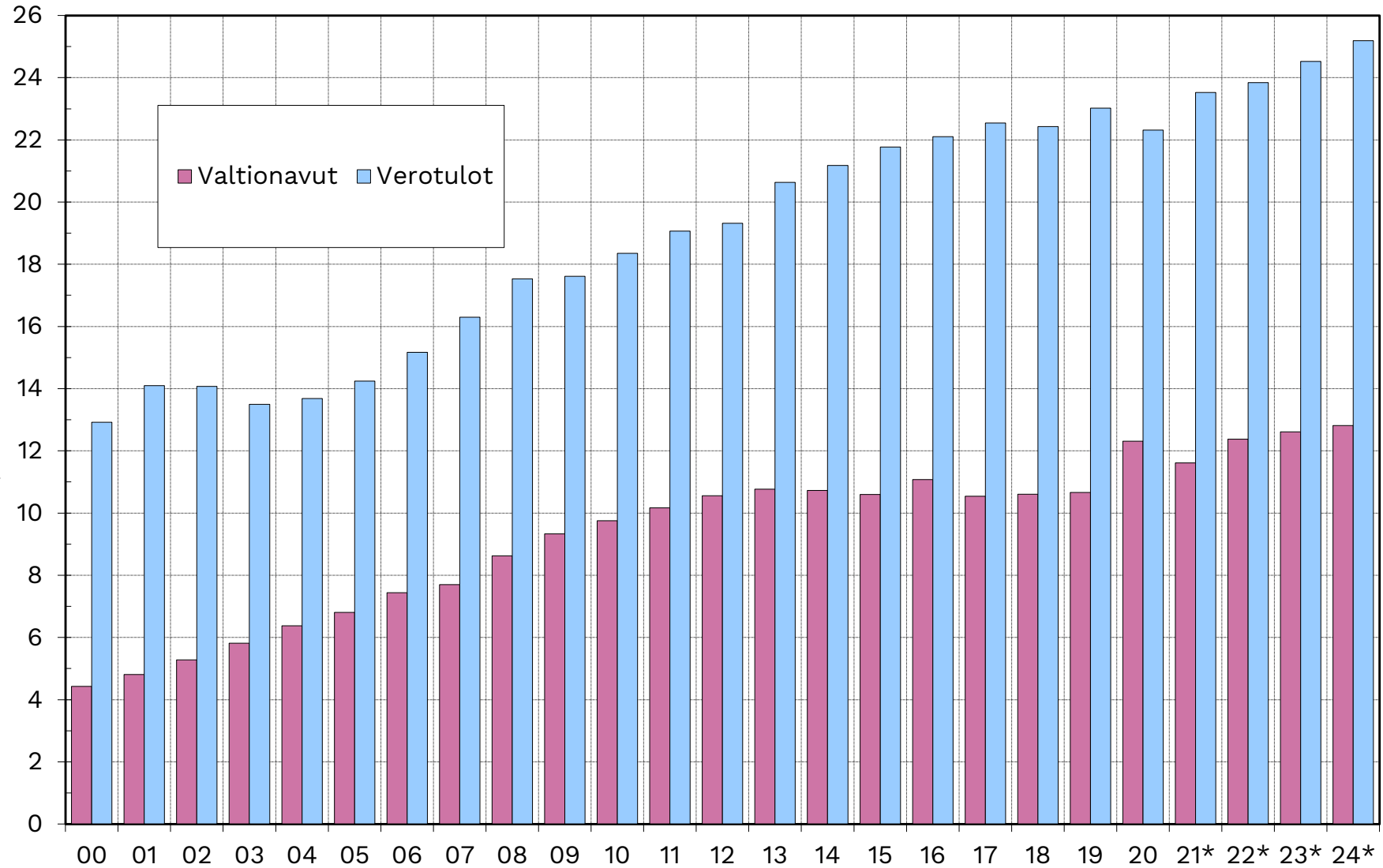

Vuosien 2020 ja 2021 tasossa on huomioitu valtion toiseen lisätalousarvioesitykseen sisältyvä 547 milj. euron lisäys, jolla korvataan verotuksen maksujärjestelyjen muutoksista kunnille aiheutuvat verotulomenetykset. Vuonna 2021 verotulomenetysten kompensatioihin tehdään tämän johdosta 572 milj. euron vähennys.

1) Valtionosuudet ja valtionavustukset

Lähde: Kuntaliitto, VM

Kuntien ja kuntayhtymien verotulot ja valtionavut¹⁾ Vuosina 1990-2020, kiintein hinnoin indeksoituina (1995=100)

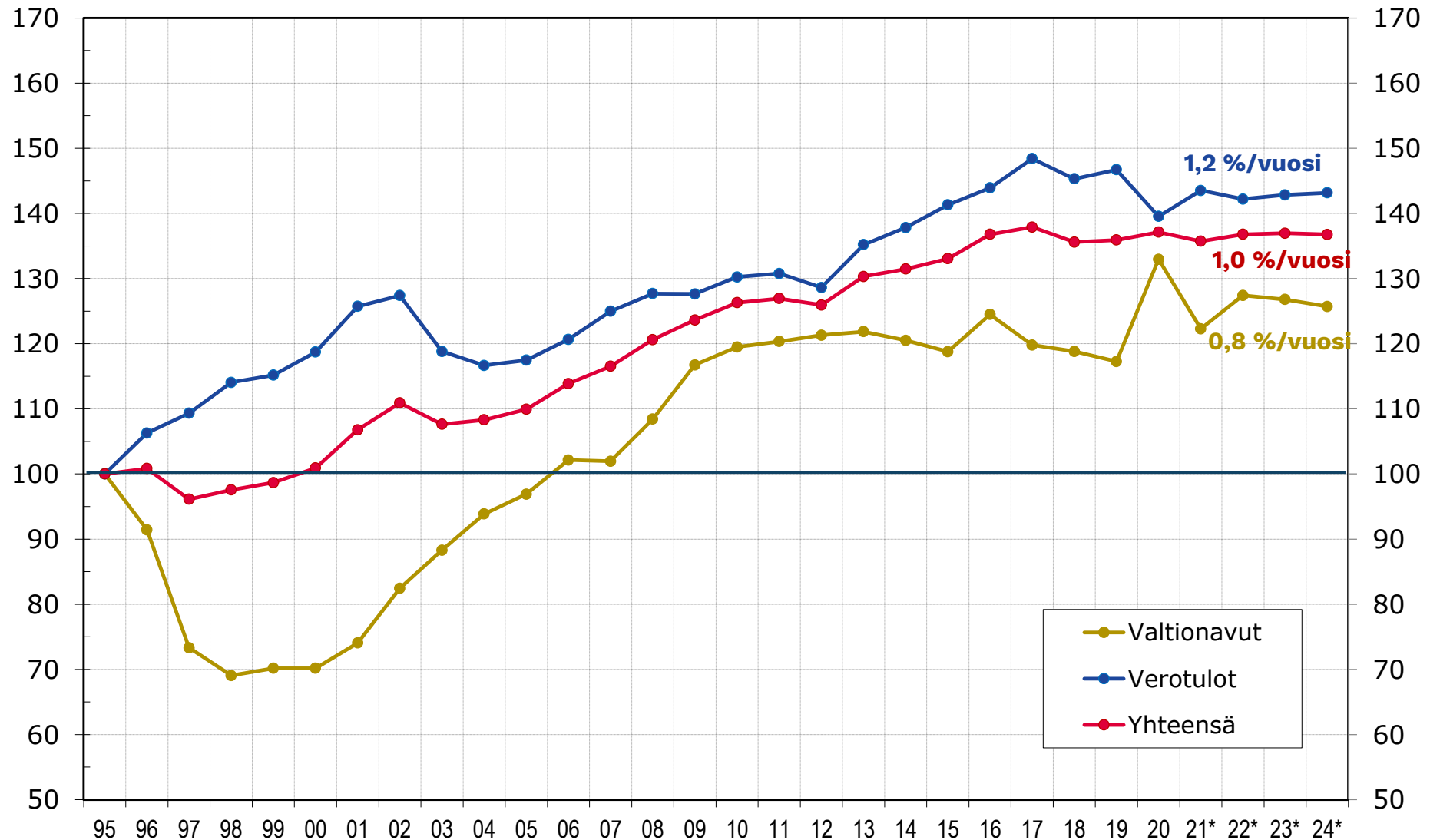

Vuosien 2020 ja 2021 tasossa on huomioitu valtion toiseen lisätalousarvioesitykseen sisältyvä 547 milj. euron lisäys, jolla korvataan verotuksen maksujärjestelyjen muutoksista kunnille aiheutuvat verotulomenetykset. Vuonna 2021 verotulomenetysten kompensatioihin tehdään tämän johdosta 572 milj. euron vähennys.

Verotuloihin (v. 2018) perustuva valtionosuuden tasaus vuonna 2020, €/as.

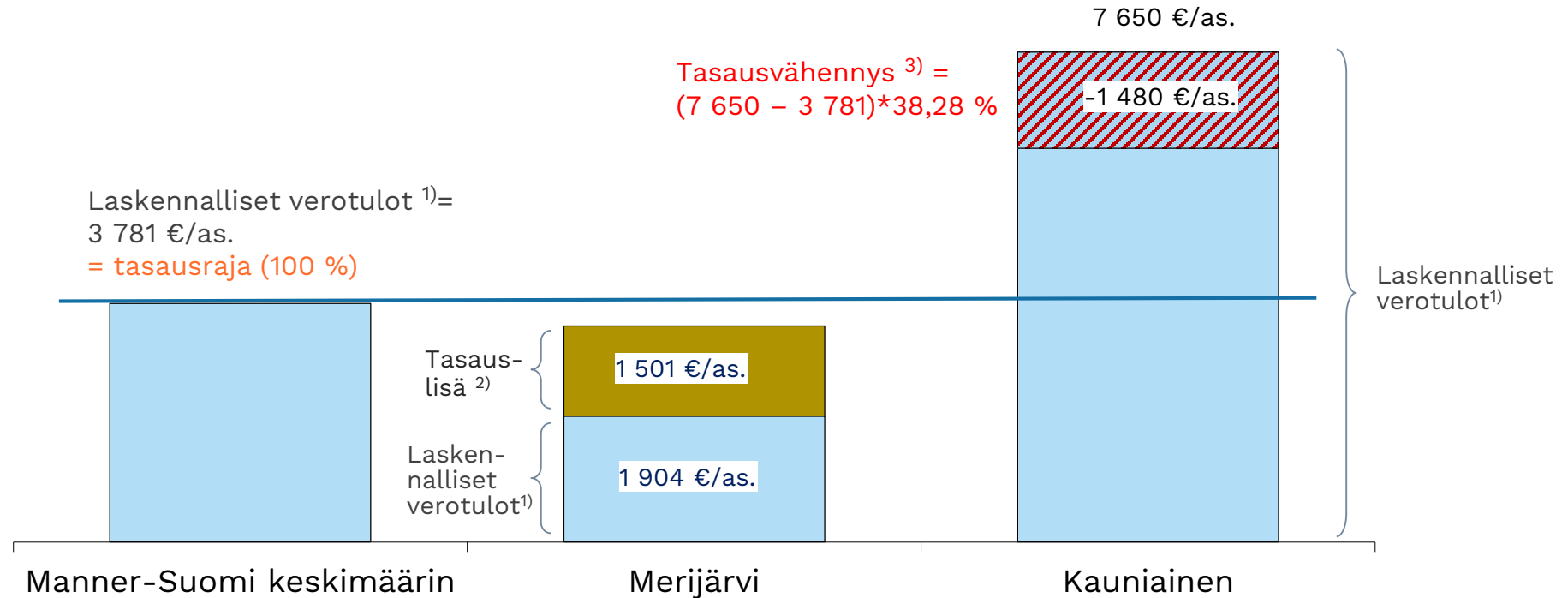

1) Kunnan laskennallisissa verotuloissa otetaan huomioon laskennallinen kunnallisvero, kunnan osuus yhteisöveron tuotosta sekä puolet ydinvoimalaitosten laskennallisesta kiinteistöverosta.

2) Kunnan tasauslisä on 80 % tasausrajan ja kunnan laskennallisten verotulojen erotuksesta

3) Kunnan tasausvähennysprosentti tasausrajan ylimenevältä osalta on 30 + ylimenevän osan luonnollinen logaritmi.

Kuntien verotuloihin perustuva valtionosuuden tasaus vuosina 2010-2020

	2010	2011	2012	2013	2014	2015	2016	2017	2018	2019	2020
Tasauksen maksajat:											
kuntien lkm	61	62	63	62	62	31	32	30	30	29	27
milj.€	-808	-820	-796	-827	-844	-576	-587	-616	-637	-650	-676
Tasauksen saajat:											
kuntien lkm	265	258	257	242	242	270	265	265	265	266	267
milj.€	785	803	761	779	794	1249	1272	1331	1375	1400	1455
Yhteensä:											
kuntien lkm	326	320	320	304	304	301	297	295	295	294	294
milj.€	-23	-17	-35	-48	-50	673	685	715	738	750	779



KUNTA LIITTO