

Yksinyrittäjän tuen jakamisen edistymisen seurantakysely 17.8. – 20.8.2020

Vastanneet kunnat: 197

Saapuneet hakemukset (kpl):

Vastaajien määrä: 197 kuntaa

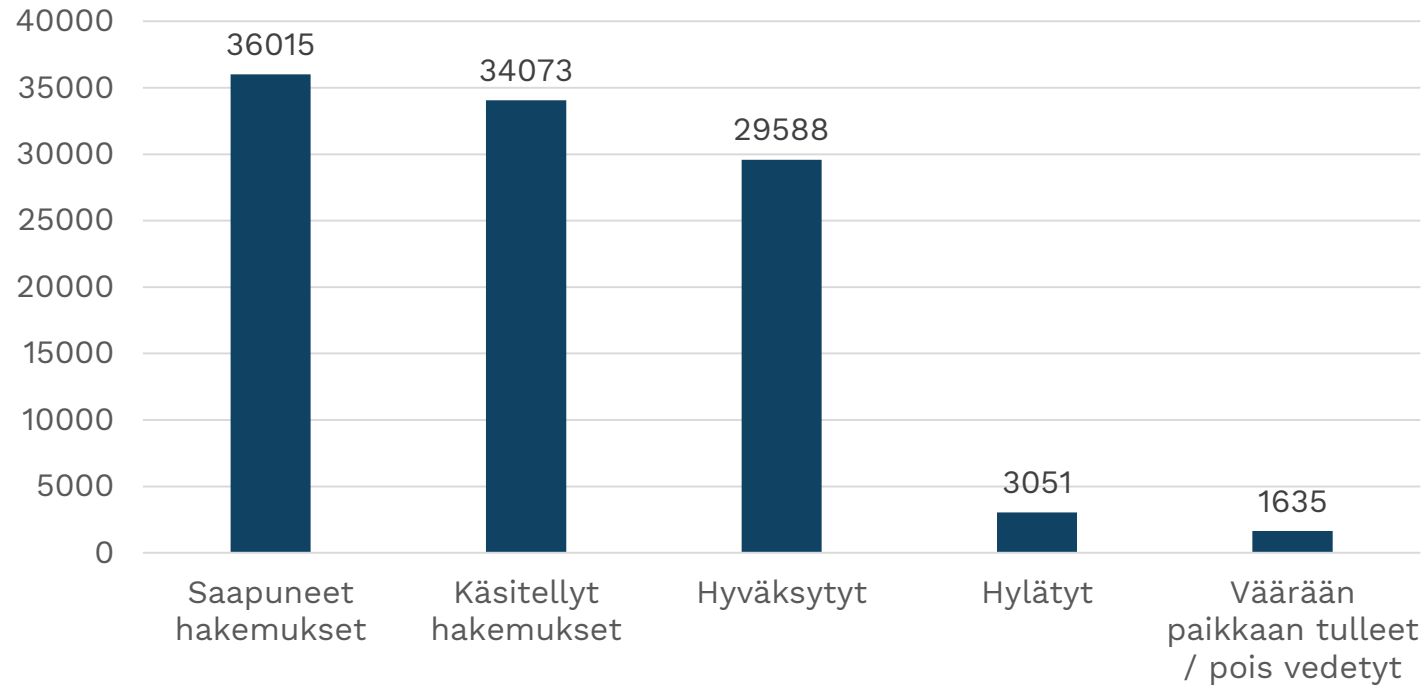

	MIN arvo	MAX arvo	Keski-arvo	Medi-aani
Saapuneet hakemukset	0	8 013	182,8	53
Käsitellyt yhteensä	0	7 285	172,9	43
Hyväksytyt	0	6 259	150,1	48
Hylätyt	0	651	15,4	3
Väärään paikkaan tulleet / pois vedetyt	0	215	8,2	2

	Vastaanotetut	Käsitellyt	Hyväksytyt	Hylätyt	Väärään paikkaan saapuneet / pois vedetyt
Kpl	36 015	34 073	29 588	3 051	1 635
%		94,6 % (vastaanotetuista)	86,8 % (käsitellyistä)	8,9 % (käsitellyistä)	4,5 % (vastaanotetuista)

Suhdeluvut:

Vastaajien määrä: 197 kuntaa

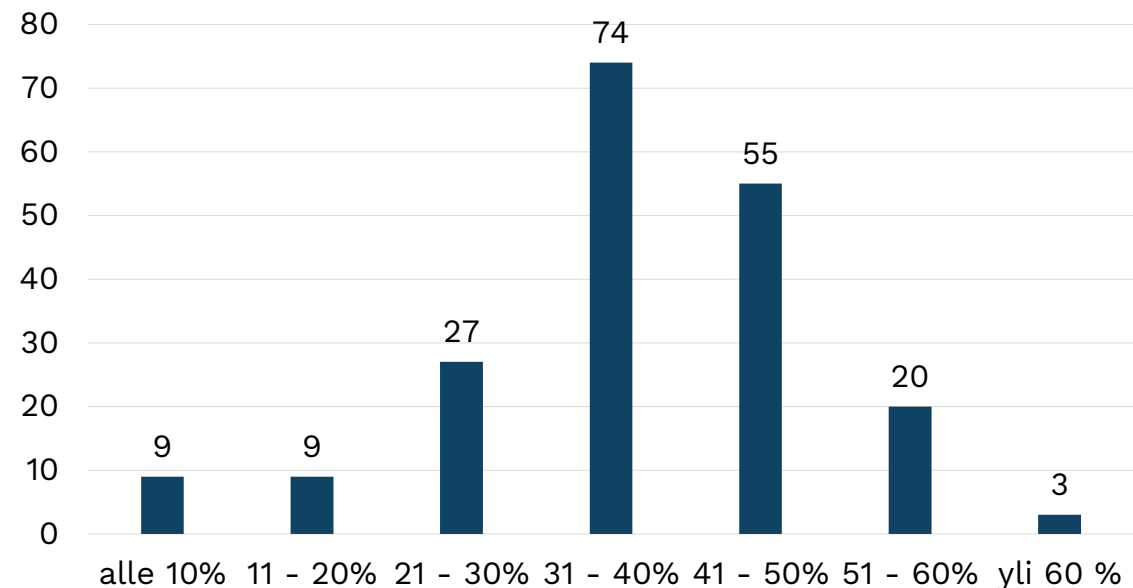

Maksimiarvo	Minimiarvo	Keskiarvo	Mediaani	Summa
21 747	10	467	157	92 190

Tukikiintiö = Kunnan käytössä oleva **rahasumma / 2000€** = Tukikiintiön kappalemäärä

Saapuneiden hakemusten määrä suhteessa kunnan tukikiintiöön:

	Alle 10 %	11 - 20 %	21 - 30 %	31 - 40 %	41 - 50 %	51 - 60 %	Yli 60 %
Kunnat (kpl)	9	9	27	74	55	20	3
%	4,5	9,5	13,7	37,5	27,9	10,1	1,5

Hyväksytyjen hakemusten osuus tarjolla olevasta tukisummasta suhteutettuna vastanneiden kuntien kiintiöön:

Kuinka suuri osa (%) vastanneille kunnille varatusta rahasta on jo maksettu yksinyrittäjille:

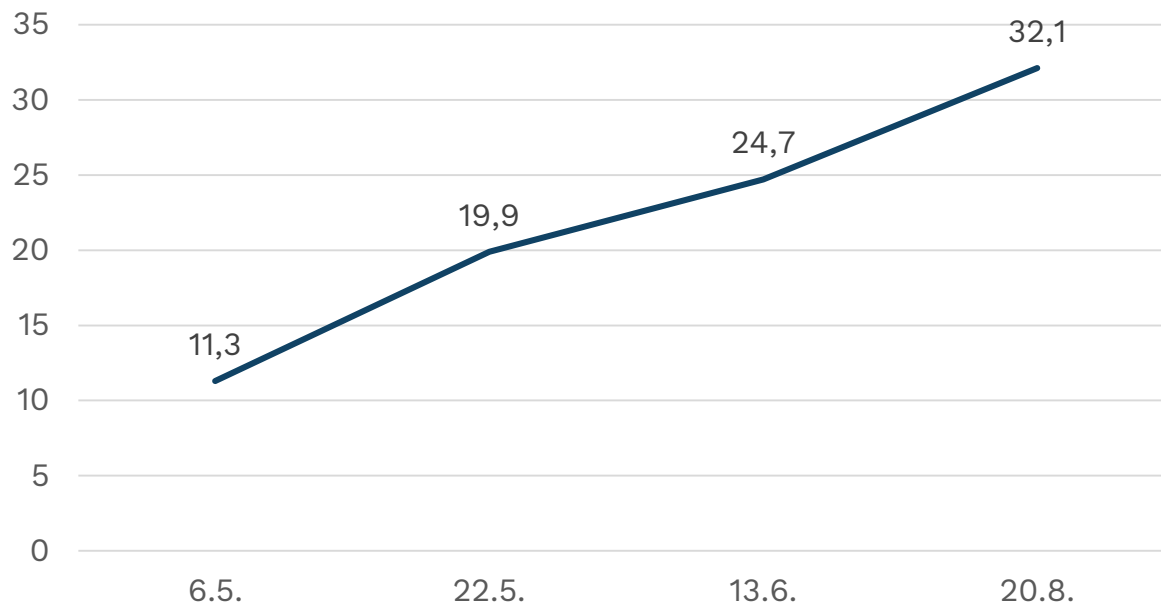

PVM	Vastanneet kunnat	Kuinka monta prosenttia (%) kokonaisuudessaan jaettavasta tukisummasta (250 milj.) kuuluu vastanneille kunnille
6.5.	213	75,7 %
22.5.	214	74,9 %
13.6.	196	73,9 %
20.8.	197	73,7 %

Arvionne alueenne tukitarpeesta tällä hetkellä. Tarvitaanko lisätukea?

Yksittäiset vastaajat: 197 kpl, Yksittäiset vastaukset: 221 kpl. Vastaaja pystyi valitsemaan useamman vaihtoehdon ja tarkentamaan vastauksiaan avovastauskohdasta.

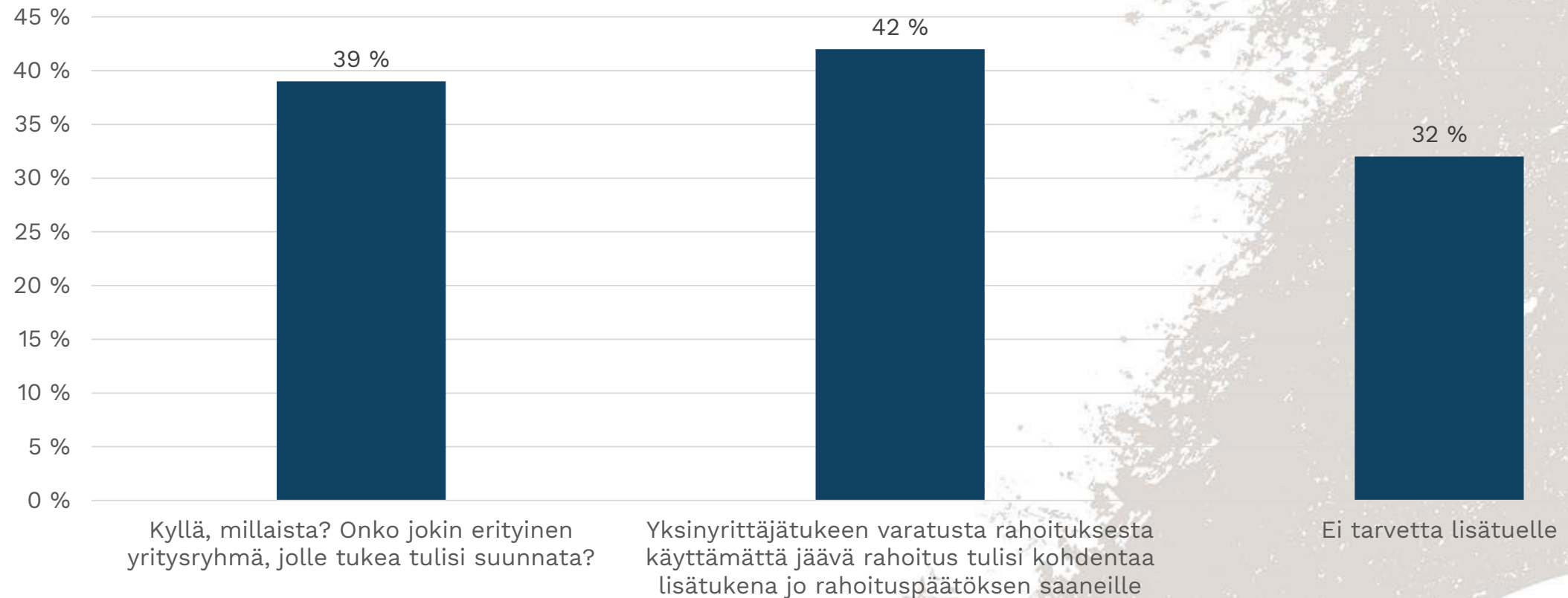

Tietoa yksityrittäjän tuen jakamisen edistymisen seurantakyselyyn (17. – 20.8.) vastanneista kunnista kuntakokoluokittain (n=197)

Kuntakokoluokka	Kuntien lkm	Vastanneiden kuntien lkm	% kokoluokan kunnista
alle 5 000 as.	138	81	59 %
5 001 - 10 000 as.	74	46	62 %
10 001 - 20 000 as.	42	34	81 %
20 001 - 50 000 as.	35	22	63 %
50 001 - 100 000 as.	12	7	58 %
yli 100 000 as.	9	7	78 %
Yhteensä	310	197	64 %

Kyselyyn vastanneissa kunnissa asuu yht. 3,96 milj. as. eli 72 % maan väestöstä



KUNTA LIITTO