

# **Yksinyrittäjän tuen jakamisen edistymisen seuranta 30.4.- 5.5.2020 kysely**

Vastanneiden kuntien kokonaismäärä: 213

# 1. Kunnan ministeriöstä hakeman / saaman avustuksen kokonaismäärä euroina (€):

Vastaajien määrä: 213 kuntaa (kaikki)

| Minimiarvo | Maksimiarvo | Keskiarvo  | Mediaani | Summa       |
|------------|-------------|------------|----------|-------------|
| 0          | 43 494 000  | 886 928,73 | 291 826  | 188 915 819 |

Vastaajien määrä: 210 kuntaa (poistettu 0€ ilmoittaneet (3) kunnat)

| Minimiarvo | Maksimiarvo | Keskiarvo  | Mediaani | Summa       |
|------------|-------------|------------|----------|-------------|
| 19 954     | 43 494 000  | 899 599,14 | 298 000  | 188 915 819 |
|            |             |            | 291 826  |             |

## 2. Milloin haku on avattu / avataan?

Vastaajien määrä: 213 kuntaa (kaikki)

| Päivämäärä | n  | %       |
|------------|----|---------|
| 9.4.2020   | 12 | 5,63 %  |
| 14.4.2020  | 31 | 14,55 % |
| 15.4.2020  | 36 | 16,90 % |
| 16.4.2020  | 55 | 25,82 % |
| 17.4.2020  | 26 | 12,21 % |
| 20.4.2020  | 27 | 12,68 % |
| 21.4.2020  | 8  | 3,76 %  |
| 22.4.2020  | 6  | 2,82 %  |
| 23.4.2020  | 2  | 0,94 %  |
| 24.4.2020  | 1  | 0,47 %  |
| 27.4.2020  | 3  | 1,41 %  |
| 28.4.2020  | 1  | 0,47 %  |
| 29.4.2020  | 1  | 0,47 %  |
| 11.5.2020  | 2  | 0,94 %  |
| 18.5.2020  | 1  | 0,47 %  |
| 15.6.2020  | 1  | 0,47 %  |

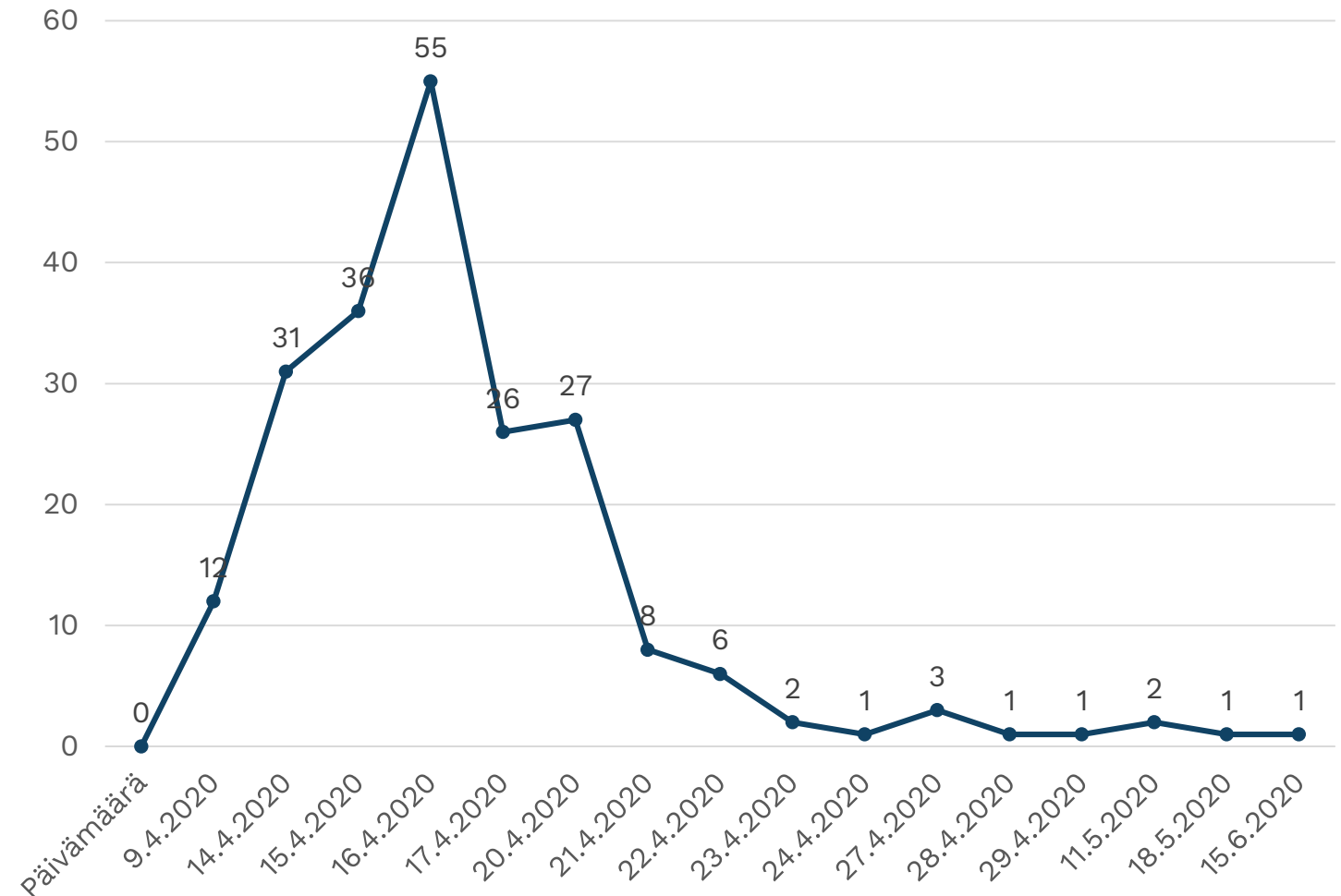

# 3. Käsitellyt hakemukset (kpl):

Vastaajien määrä: 209 kuntaa (poistettu ei vielä hakua avanneet (4) kunnat )

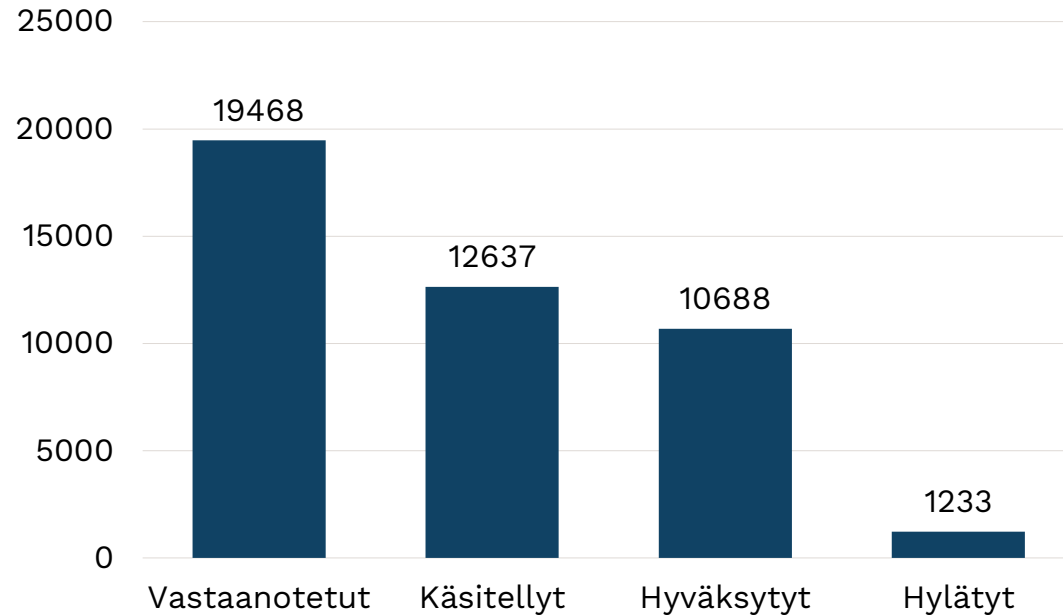

|                      | Min arvo | Max arvo | Keskiarvo | Mediaani |
|----------------------|----------|----------|-----------|----------|
| <b>Vastaanotetut</b> | 1        | 3620     | 93,15     | 31       |
| <b>Käsitellyt</b>    | 0        | 2221     | 60,46     | 21       |
| <b>Hyväksytyt</b>    | 0        | 1841     | 51,14     | 17       |
| <b>Hylätyt</b>       | 0        | 393      | 5,9       | 1        |

| Vastaanotetut | Käsitellyt                    | Hyväksytyt                 | Hylätyt                   |
|---------------|-------------------------------|----------------------------|---------------------------|
| 19 468        | 12 637                        | 10 688                     | 1 233                     |
|               | 64,91 %<br>(vastaanotetuista) | 84,58 %<br>(käsitellyistä) | 9,76 %<br>(käsitellyistä) |

Puuttuvat prosentit: 5,66 % (kommenteissa syinä: lisätietojen odottaminen)

# Suhdeluvut :

Vastaajien määrä: 206 kuntaa (poistettu 0€ ilmoittaneet (3) ja ei vielä hakua avanneet (4))

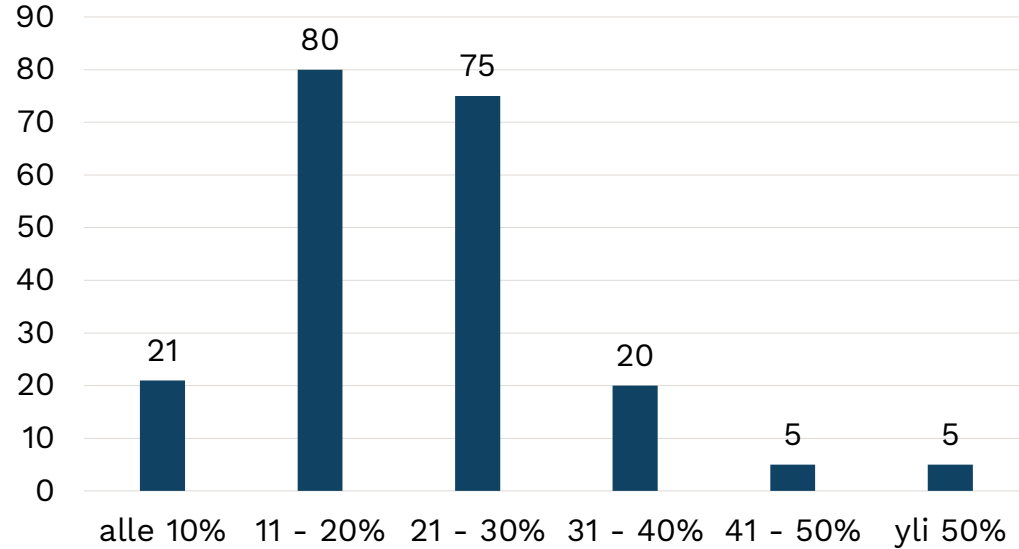

| Maksimiarvo | Minimiarvo | Keskiarvo | Mediaani   | Summa  |
|-------------|------------|-----------|------------|--------|
| 21 747      | 19         | 457       | 152<br>151 | 94 205 |

Tukikiintiö = käytössä oleva **rahasumma/2000 = kpl**)

## Saapuneiden hakemusten määrä suhteessa kunnan tukikiintiöön:

|                     | Alle 10 % | 11 - 20 % | 21 - 30 % | 31 - 40 % | 41 - 50 % | Yli 50 % |
|---------------------|-----------|-----------|-----------|-----------|-----------|----------|
| <b>Kunnat (kpl)</b> | 21        | 80        | 75        | 20        | 5         | 5        |
| <b>%</b>            | 10,2      | 38,8      | 36,4      | 9,7       | 2,4       | 2,4      |

## Tietoa yksityrittäjän tuen jakamisen edistymisen seurantakyselyyn (30.4.-5.5.2020) vastanneista kunnista kuntakokoluokittain (n=213)

| Kuntakokoluokka      | Kuntien lkm | Vastanneiden kuntien lkm | % kokoluokan kunnista |
|----------------------|-------------|--------------------------|-----------------------|
| alle 5 000 as.       | 138         | 88                       | 63 %                  |
| 5 001 - 10 000 as.   | 74          | 54                       | 73 %                  |
| 10 001 - 20 000 as.  | 42          | 30                       | 71 %                  |
| 20 001 - 50 000 as.  | 35          | 26                       | 74 %                  |
| 50 001 - 100 000 as. | 12          | 8                        | 67 %                  |
| yli 100 000 as.      | 9           | 7                        | 78 %                  |
| <b>Yhteensä</b>      | <b>310</b>  | <b>213</b>               | <b>69 %</b>           |

Kyselyyn vastanneissa kunnissa asuu yht. 4 163 019 as. eli 75 % maan väestöstä



# KUNTA LIITTO