

Yksinyrittäjän tuen jakamisen edistymisen seurantakysely 18.5. – 22.5.2020

Vastanneet kunnat: 214



Saapuneet hakemukset (kpl):

Vastaajien määrä: 214 kuntaa

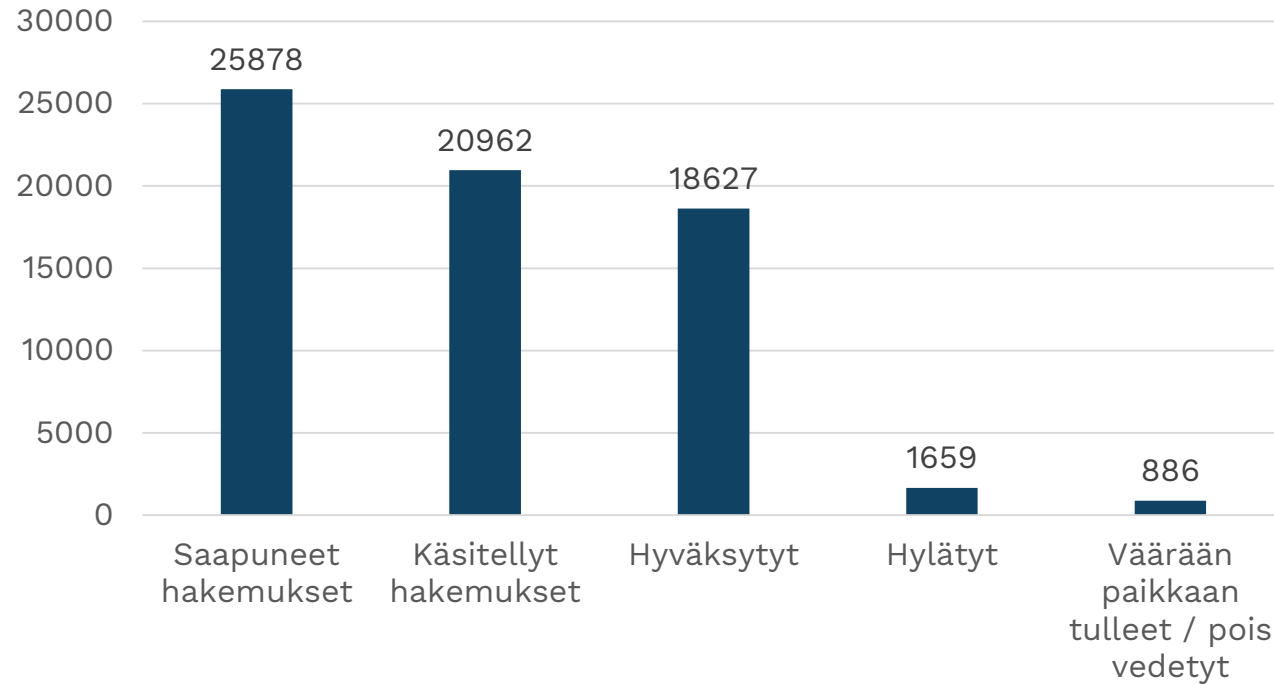

	MIN arvo	MAX arvo	Keski-arvo	Medi-aani
Saapuneet hakemukset	0	5535	120,93	36,5
Käsitellyt yhteensä	0	3851	97,95	32,5
Hyväksytyt	0	3463	87,04	29
Hylätyt	0	388	7,75	2
Väärään paikkaan tulleet / pois vedetyt	0	205	4,14	1

	Vastaanotetut	Käsitellyt	Hyväksytyt	Hylätyt	Väärään paikkaan saapuneet / pois vedetyt
Kpl	25 878	20 962	18 627	1 659	886
%		81 % (vastaanotetuista)	88,6 % (käsitellyistä)	7,9 % (käsitellyistä)	3,4 % (vastaanotetuista)

Kuinka nopeasti hakemus etenee käsittelyyn keskimäärin sen jättämisen jälkeen:

Vastaajien määrä: 214 kuntaa

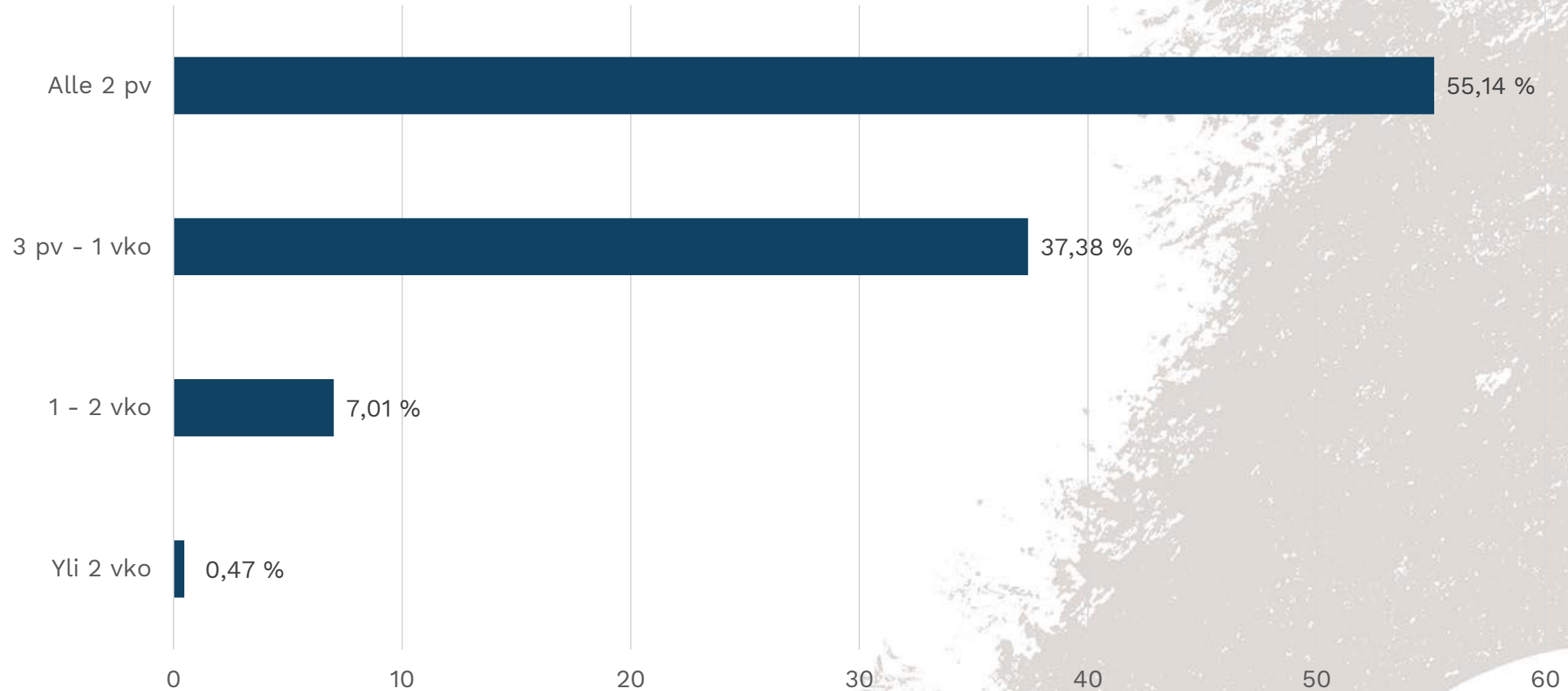

Arvio yksinyrittäjätukea varten kunnallesi myönnetyn rahoituksen riittävydestä:

Vastaajien määrä: 214 kuntaa

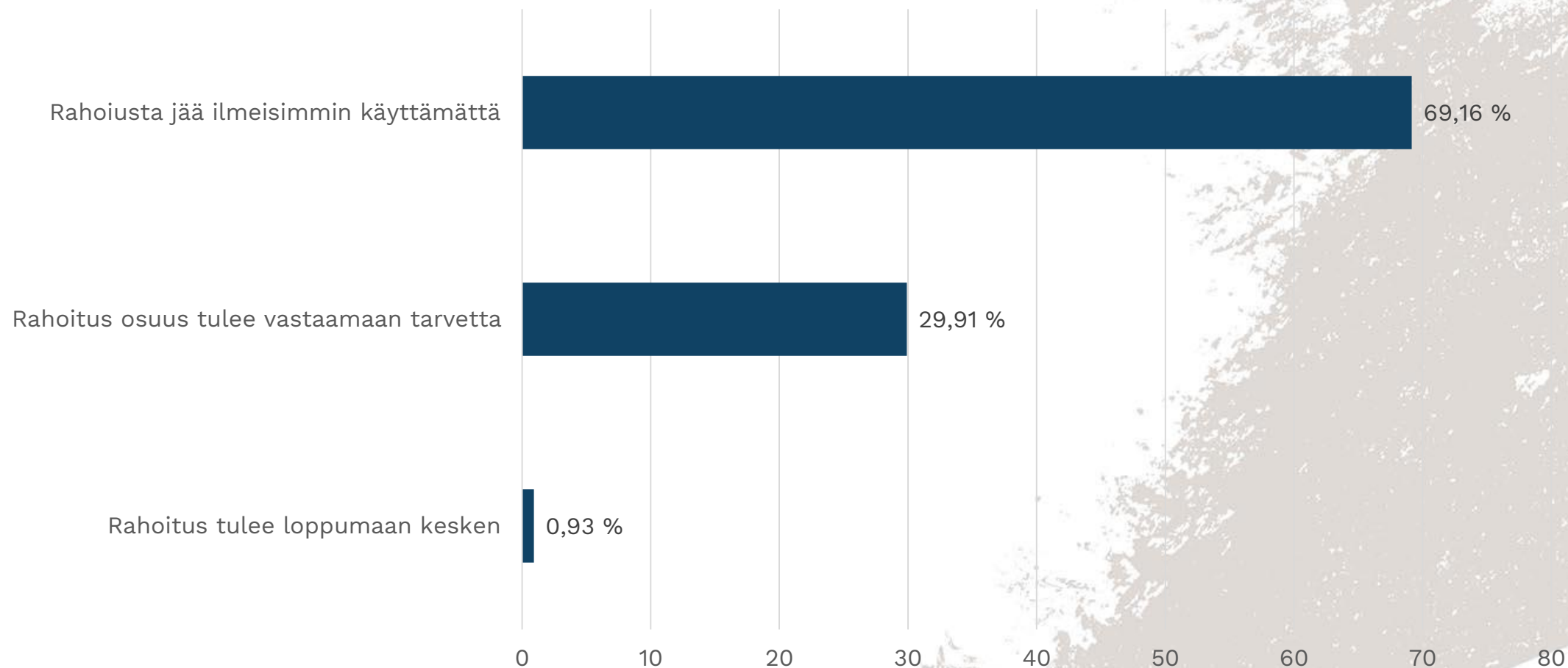

Suhdeluvut :

Vastaajien määrä: 214 kuntaa

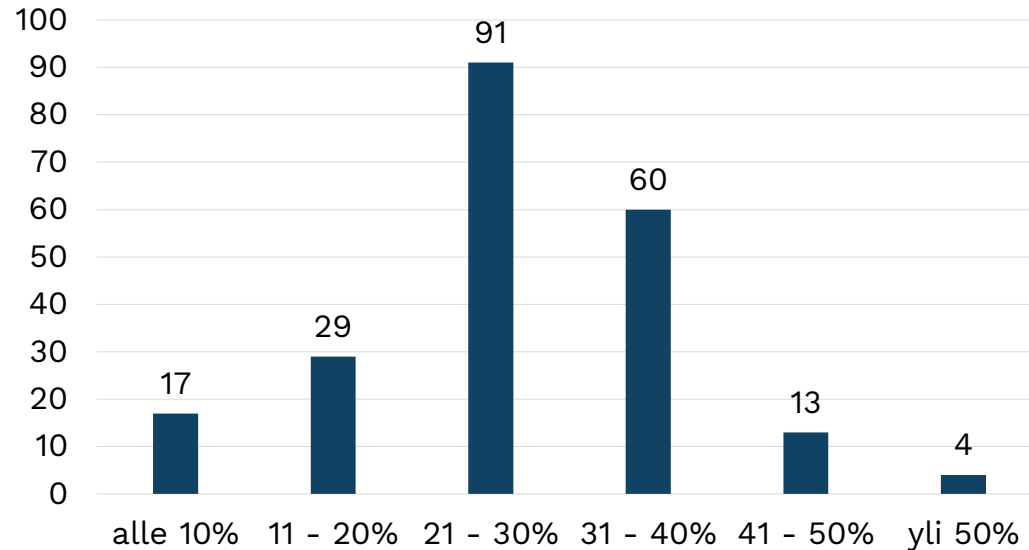

Maksimiarvo	Minimiarvo	Keskiarvo	Mediaani	Summa
21 747	10	438	147	93 682

Tukikiintiö = käytössä oleva **rahasumma / 2000 € = kpl**)

Saapuneiden hakemusten määrä suhteessa kunnan tukikiintiöön:

	Alle 10 %	11 - 20 %	21 - 30 %	31 - 40 %	41 - 50 %	Yli 50 %
Kunnat (kpl)	17	29	91	60	13	4
%	7,9	13,6	42,5	28	6	1,8

Tietoa yksityrittäjän tuen jakamisen edistymisen seurantakyselyyn (18.-22.5.2020) vastanneista kunnista kuntakokoluokittain (n=214)

Kuntakokoluokka	Kuntien lkm	Vastanneiden kuntien lkm	% kokoluokan kunnista
alle 5 000 as.	138	91	66 %
5 001 - 10 000 as.	74	50	68 %
10 001 - 20 000 as.	42	32	76 %
20 001 - 50 000 as.	35	26	74 %
50 001 - 100 000 as.	12	10	83 %
yli 100 000 as.	9	5	56 %
Yhteensä	310	214	69 %

Kyselyyn vastanneissa kunnissa asuu yht. 4 031 928 as. eli 73 % maan väestöstä



KUNTA LIITTO